हरिभूमि

छत्तीसगढ़, मध्यप्रदेश, हरियाणा व दिल्ली से एक साथ प्रकाशित

समाचार ही नहीं, विचार भी

haribhoomi.com

रायपुर, रविवार 1 नवंबर 2026

SUMEET

Shubh Aarambh

इस पुष्य नक्षत्र, सोने के संग करें शुभता का शुभ आरंभ।

न्यूनतम मेकिंग चार्जेस पर
घर लाइए प्लेन गोल्ड ज्वेलरी का
उत्कृष्ट कलेक्शन।

FLAT 2.99%*

Making Charges on 22kt 916 HUID



पुष्य नक्षत्र की हार्दिक शुभकामनाएं

Follow us

@sumeet_shubhaarambh

Ground Floor, Sumeet Jewellers, Malviya Road, Raipur 7880097719

Exclusive Counters At: Basantpur Road, **Rajnandgaon** | Pulgaon Chowk, **Durg**
Ganj Road, Nawapara, **Rajim** | Main Bazaar, **Korba**

हरिभूमि

छत्तीसगढ़, मध्यप्रदेश, हरियाणा व दिल्ली से एक साथ प्रकाशित

समाचार ही नहीं, विचार भी

haribhoomi.com

रायपुर, रविवार 1 नवंबर 2026



अनोपचंद तिलोकचंद ज्वेलर्स

नेहरू नगर, मेन रोड, अग्रसेन चौक के पास, भिलाई । फ्लैगशिप स्टोर : अनूप प्लाजा, सदर बाजार, रायपुर

www.atjewellers.in 9009899111 atjewellersbhilai

FOLLOW US ON

हरिभूमि

छत्तीसगढ़, मध्यप्रदेश, हरियाणा व दिल्ली से एक साथ प्रकाशित

समाचार ही नहीं, विचार भी

haribhoomi.com

रायपुर, रविवार 1 नवंबर 2026

आज शुभ रवि पुष्य नक्षत्र पर आपका

फ़ायदा ही फ़ायदा

सच्चे भाव के साथ

सिर्फ़ आनंद ज्वेल्स पर

ANAND®

Jewels

Indore | Bhopal | Raipur

999.9 Purest Silver Coins from MMTC-PAMP

Valet Parking

24K 999.9 Purest Gold Coins from MMTC-PAMP

Sunday Open

Today Showroom opens 9:30 am... आपके आगमन तक

*T&C apply

हरिभूमि

छत्तीसगढ़, मध्यप्रदेश, हरियाणा व दिल्ली से एक साथ प्रकाशित

समाचार ही नहीं, विचार भी



संस्कृति मंत्री राजेश की अध्यक्षता में 2 नवंबर को होगा विशेष सांस्कृतिक आयोजन, राज्यपाल रमेन डेका मुख्य अतिथि

प्रसिद्ध पार्श्व गायिका पलक मुच्छल, स्वास्ति मेहुल और गायक अभिजीत भट्टाचार्य की प्रस्तुतियां होंगी आकर्षण का केंद्र

3 नवंबर को केंद्रीय गृह मंत्री अमित शाह के मुख्य आतिथ्य में होगा समापन, वायुसेना के सारंग शो को लेकर क्रेज

केंद्रीय मंत्री मनसुख मांडविया करेंगे राज्योत्सव का शुभारंभ, मुख्यमंत्री विष्णुदेव साय करेंगे अध्यक्षता

राज्योत्सव का भव्य आगाज आज से, संगीत कला और सुरों से सराबोर होगा नवा रायपुर

हरिभूमि न्यूज ⏭ रायपुर

छत्तीसगढ़ राज्य स्थापना दिवस के अवसर पर तीन दिवसीय छत्तीसगढ़ राज्योत्सव का भव्य शुभारंभ 1 नवंबर को होगा। नवा रायपुर अटल नगर स्थित राज्योत्सव मैदान में 1 से 3 नवंबर तक आयोजित होने वाला यह महोत्सव छत्तीसगढ़ की सांस्कृतिक विविधता, लोककलाओं और परंपराओं का जीवंत संगम बनेगा। देश के प्रसिद्ध पार्श्व गायक और गायिकाएं अपनी प्रस्तुतियों से उत्सव की रौनक बढ़ाएंगे। स्थानीय और बॉलीवुड गायक अपनी आवाज का जादू बिखेरेंगे तो वायुसेना का सारंग डिस्प्ले कालोगों में क्रेज बना हुआ है। राज्योत्सव के उद्घाटन समारोह में 1 नवंबर को शाम 6 बजे केंद्रीय युवा कार्यक्रम एवं खेल तथा श्रम एवं रोजगार मंत्री ⏭शेष पेज 4 पर


अमित शाह


मनसुख मांडविया


विष्णुदेव साय



शिल्पग्राम में तीन दिनों तक दिखेगी छत्तीसगढ़ की लोकसंस्कृति की अनुपम छटा

शिल्पग्राम मंच पर प्रतिदिन दोपहर 3 बजे से सांस्कृतिक कार्यक्रम प्रारंभ होंगे। तीन दिनों में कुल 30 स्थानीय प्रस्तुतियों के माध्यम से छत्तीसगढ़ की पारंपरिक लोककला, लोकसंगीत, नृत्य, नाट्य और विभिन्न सांस्कृतिक विधाओं का प्रदर्शन किया जाएगा। इन प्रस्तुतियों में प्रदेश के विभिन्न जिलों से आने वाले कलाकार अपनी प्रतिभा का प्रदर्शन करेंगे। शिल्पग्राम में पंडवानी, पंथी, सुआ नृत्य, कथक, ओडिसी, लोकमंच, लोकगीत, भजन, सूफी संगीत, गजल, शास्त्रीय नृत्य और आदिवासी लोकसंगीत जैसी विविध विधाओं को स्थान दिया गया है। इससे स्थानीय कलाकारों को अपनी कला के प्रदर्शन का व्यापक मंच मिलेगा और दर्शकों को छत्तीसगढ़ की सांस्कृतिक विविधता से परिचित होने का अवसर प्राप्त होगा।

सोने का सच्चा भाव

आनंद का सच्चा भाव

18 कैरेट रेट (75.00%) = ₹103780/-

22 कैरेट रेट (91.60%) = ₹126750/-

24 कैरेट रेट (99.99%) = ₹138359/-

Live Rate आनंद ज्वेल्स के मोबाइल ऐप पर चेक करें।

ANAND Jewels Pandri, Raipur

खबर संक्षेप

सिद्धार्थ शंभू आज छत्तीसगढ़ दौरे पर



रायपुर। छत्तीसगढ़ भाजपा के सह-प्रभारी सिद्धार्थ शंभू एक दिवसीय छत्तीसगढ़ दौरे पर रविवार को रायपुर में रहेंगे। वे इस दौरान जनजातीय गौरव दिवस की तैयारियों की समीक्षा बैठक करेंगे और कार्यक्रम की तैयारियों का जायजा लेंगे।

उमर अब्दुल्ला ने निधि राजदान से की शादी



नई दिल्ली। जम्मू-कश्मीर के मुख्यमंत्री उमर अब्दुल्ला ने यहां टेलीविजन पत्रकार निधि राजदान से शादी कर ली। उमर (56) ने शनिवार को 'एक्स' पर एक पोस्ट में कहा, शुक्रवार को एक नई यात्रा शुरू हुई। उन्होंने इस पोस्ट में निधि को भी टैग किया। इस पोस्ट में दंपति की चार तस्वीरें भी शामिल थीं। सूत्रों ने बताया कि दोनों की शादी शुक्रवार को यहां विशेष विवाह अधिनियम के तहत हुई। शादी में दोनों परिवारों के सदस्य गवाह के रूप में मौजूद थे।

काशी में सिग्नेचर ब्रिज कहलाएगा नमो ब्रिज

वाराणसी। काशी में गंगा नदी पर नमो घाट के पास बनने वाले नए सिग्नेचर ब्रिज को अब 'नमो ब्रिज' के नाम से जाना जाएगा। रेल मंत्री अश्विनी वैष्णव ने घोषणा की। उन्होंने मॉडल रेलवे स्टेशन के रूप में तैयार किए जा रहे काशी रेलवे स्टेशन और सिग्नेचर ब्रिज के निर्माण कार्य का जायज लिया। रेल मंत्री ने कहा कि परियोजना के पूरा होने से रेल और सड़क संपर्क को नयी मजबूती मिलने की उम्मीद है।

सरकारी रिकार्ड में स्थायी तौर पर ब्लैक लिस्टेड करने का मैसेज

बीमा और पीयूसी नहीं तो स्कूटर-बाइक होंगी ब्लैकलिस्ट, 64 लाख वाहन मालिकों को टेंशन

हरिभूमि न्यूज ⏭ रायपुर

दोपहिया वाहन मालिक जिन लोगों ने बाइक, मोपेड खरीदने के बाद से अपनी गाड़ी का बीमा के साथ प्रदूषण प्रमाणपत्र का नवीनीकरण नहीं कराया है, उन लोगों को केंद्रीय सड़क परिवहन और राजमार्ग मंत्रालय का मैसेज मिल रहा है। इसके कारण राज्य के लाखों दोपहिया वाहन मालिकों की चिंता बढ़ गई है।

मैसेज में कहा गया है कि संबंधित गाड़ी का प्रदूषण सर्टिफिकेट और बीमा नहीं होने के कारण उसे आर्काइव में डाला जा रहा है। इसका अर्थ है कि उस गाड़ी को न बेचा जा सकेगा न नाम ट्रांसफर किया जा सकेगा। खास बात यह है कि छत्तीसगढ़ में 90 फीसदी दोपहिया वाहन चालकों के पास यह दोनों ही सर्टिफिकेट नहीं हैं।

हरिभूमि खास

मैसेज केंद्रीय सड़क परिवहन और राजमार्ग मंत्रालय से आ रहा है। उल्लेख किया गया है कि लंबे समय तक बीमा, प्रदूषण प्रमाणपत्र (पीयूसीसी) का नवीनीकरण नहीं कराने पर उनकी गाड़ी को 10 सितंबर 2026 से स्थायी रूप से आर्काइव यानी एक तरह से सरकारी रिकॉर्ड में निष्क्रिय, ब्लैकलिस्टेड करने का उल्लेख है। साथ ही इसे मोटर व्हीकल एक्ट के तहत अपराध ⏭शेष पेज 4 पर

केंद्रीय सड़क परिवहन एवं राजमार्ग का मैसेज



प्रक्रिया पूरी करने पर मिलेगी राहत

परेशानी से बचने के लिए वाहन मालिक को तुरंत स्थानीय आरटीओ ऑफिस जाना होगा, वहां जरूरी प्रक्रिया पूरी करने के बाद बकाया जुर्माना, टैक्स की राशि जमा करना होगा और वाहन को दोबारा एक्टिव कराने की प्रक्रिया पूरी करनी होगी।

64 लाख दोपहिया मालिक परेशानी में फंस सकते हैं

वर्ष 2025 के आंकड़ों के अनुसार राज्य में कुल दोपहिया गाड़ियों की संख्या 70.80 लाख है। राज्य में कुल पंजीकृत वाहन 95 लाख 75 हजार 343 हैं। इस लिहाज से राज्य की सड़कों पर सबसे ज्यादा दौड़ने वाली गाड़ियां दोपहिया हैं। जितनी दोपहिया गाड़ी राज्य की सड़कों पर दौड़ रही हैं, उन गाड़ियों के मालिक गाड़ी नई खरीदने के बाद महज दो से तीन साल बीमा का नवीनीकरण कराते हैं। पीयूसी का भी हाल कुछ इसी तरह से है। 90 प्रतिशत से ज्यादा वाहन मालिक अपनी दोपहिया का बीमा कराने के साथ पीयूसीसी कराने पर ध्यान नहीं देते। ऐसे में 64 लाख दोपहिया वाहन मालिकों को परेशानी का सामना करना पड़ सकता है।

इन परेशानियों का सामना करना पड़ सकता है

- बगैर बीमा, प्रदूषण जांच कराते दोपहिया चलाते पकड़े जाने पर उनकी गाड़ी का चालान कट सकता है, गाड़ी सीज (जब्त) हो सकती है और चालक को कोर्ट के चक्कर काटने पड़ सकते हैं।
- सरकारी पोर्टल पर वाहन का स्टेटस 'आर्काइव' या 'ब्लैकलिस्ट' होने के कारण चालक भविष्य में ऑनलाइन न तो टैक्स भर पाएगा, न ही बीमा या फिटनेस रीन्यू करा पाएगा।
- इस स्थिति में वाहन का एक्सीडेंट हो जाता है, तो बीमा कंपनी किसी तरह का क्लेम नहीं देगी। थर्ड पार्टी के नुकसान की पूरी भरपाई चालक या मालिक को अपनी जेब से करनी होगी, जो हजारों में हो सकती है।
- लंबे समय तक डिफॉल्टर रहने के कारण आरटीओ गाड़ी का रजिस्ट्रेशन हमेशा के लिए रद्द कर सकता है, जिससे गाड़ी की रीसेल वैल्यू शून्य हो जाएगी और उसे दोबारा सड़क पर नहीं उतारा जा सकेगा।

एकता दिवस परेड में बोले पीएम मोदी

अशांति फैलाने की कोशिश कर रहे 'दिमागी नक्सली'

एजेंसी ⏭ एकता नगर

प्रधानमंत्री नरेन्द्र मोदी ने शनिवार को विपक्ष पर निशाना साधते हुए कहा कि वह 'विरोध पक्ष' के बजाय 'अवरोध पक्ष' बन गया है। उन्होंने इस बात पर जोर दिया कि देश को एकजुट रहना चाहिए। वह सरदार वल्लभभाई पटेल की 151वीं जयंती पर राष्ट्रीय एकता दिवस के मौके पर गुजरात के एकता नगर स्थित परेड ग्राउंड में एक सभा को संबोधित कर रहे थे। मोदी ने कहा, मैंने पिछले साल कहा था कि जब तक देश नक्सलवाद और माओवाद से मुक्त नहीं हो जाता, हम चैन से नहीं बैठेंगे। हमने अपना यह वादा पूरा किया है। हालांकि, हमने नक्सलियों का सफाया कर दिया है, लेकिन 'दिमागी नक्सलियों' का खतरा अब भी बहुत अधिक है।



प्रधानमंत्री ने 'स्टैच्यू ऑफ यूनिटी' पर सरदार पटेल को पुष्पांजलि अर्पित की

2,000 कलाकारों ने नक्सल-मुक्त भारत के जश्न में दी प्रस्तुति

किसी जमाने में माओवाद के साये में रहे 126 जिलों के 2,000 कलाकारों ने शनिवार को यहां प्रधानमंत्री नरेन्द्र मोदी की मौजूदगी में एकता दिवस परेड के दौरान अपनी प्रस्तुति के जरिये भय और हिंसा के माहौल से नक्सल-मुक्त भारत तक के बदलाव की कहानी पेश की। राष्ट्रीय नाट्य विद्यालय द्वारा तैयार और 'नक्सल मुक्त भारत' नाम से प्रस्तुत इस नाटक का निर्देशन संस्थान के निदेशक चित्तरंजन त्रिपाठी ने किया। यह नाटक सरदार वल्लभभाई पटेल की 151वीं जयंती के अवसर पर आयोजित राष्ट्रीय एकता दिवस समारोह का मुख्य आकर्षण रहा।

डॉक्टरों को रिस्की ब्रांच से परहेज... पीजी की 50 में 36 ने चुनी नॉन सर्जिकल ब्रांच

विकास शर्मा ⏭ रायपुर

एमबीबीएस के बाद विशेषज्ञता की पढ़ाई के लिए विषयों का चयन करते समय डॉक्टरों की प्राथमिकताएं एक बार फिर चर्चा में हैं। छत्तीसगढ़ में चिकित्सा स्नातकोत्तर (पीजी) प्रवेश के पहले चरण की सीट आवंटन सूची में शुरुआती 50 अभ्यर्थियों में से केवल 14 अभ्यर्थियों को स्त्री एवं प्रसूति रोग, आर्थोपेडिक्स, जनरल सर्जरी और नेत्र रोग जैसे सर्जिकल विषय आवंटित हुए हैं। वहीं, रेडियोडायग्नोसिस, मेडिसिन और डर्मेटोलॉजी जैसे विषय भी अच्छे रैंक वाले अभ्यर्थियों की पसंद बनी हुई हैं। विशेषज्ञ बता रहे ⏭शेष पेज 4 पर

खास खबर

- रेडियो डायग्नोसिस, मेडिसिन और डर्मेटोलॉजी में सिमटे टॉप-10 के डाक्टर
- काम का दबाव ज्यादा, इमरजेंसी ड्यूटी में रिस्क भी इसलिए कतरा रहे डाक्टर



कम हो रहा आकर्षण

सर्जिकल ब्रांच की तरफ चिकित्सा छात्रों का आकर्षण कम हो रहा है। बेहतर भविष्य की संभावनाओं को देखते हुए वे नॉन सर्जिकल विषयों का चुनाव कर रहे हैं। ऐसा कहना गलत होगा कि सर्जिकल ब्रांच में काम का दबाव ज्यादा है। एमडी-एमएस के दोनों पाठ्यक्रमों का चिकित्सा में बराबर महत्व होता है।

- डा. विष्णु दत्त, पूर्व डीएमई

टॉप-50 में 14 को सर्जिकल विषय

पहले 50 अभ्यर्थियों के विषय आवंटन के उपलब्ध आंकड़ों के अनुसार, छह अभ्यर्थियों को स्त्री एवं प्रसूति रोग (ओबीजीवाईएन), तीन को आर्थोपेडिक्स, तीन को जनरल सर्जरी और दो को नेत्र रोग (ऑफ्थैल्मोलॉजी) आवंटित हुए हैं। इस तरह इन चार विषयों में कुल 14 अभ्यर्थियों को सीट मिली है। शेष 36 अभ्यर्थियों को अन्य विषय आवंटित हुए हैं। शनिवार को पहले राउंड में एडमिशन के लिए 874 अभ्यर्थियों की आवंटन लिस्ट जारी कर दी गयी है। चिकित्सा के क्षेत्र में एमबीबीएस के बाद विषय विशेषज्ञ बनने के लिए एमडी-एमएस की पढ़ाई के दौरान डाक्टर सर्जिकल के बजाए नॉन सर्जिकल ब्रांच की तरफ ज्यादा आकर्षित हो रहे हैं। पिछले तीन-चार सालों से डाक्टर आपातकालीन सेवा वाले यानी आर्थोपेडिक, गायनी, जनरल सर्जरी जैसे विभाग का चुनाव करने से बचना चाहते हैं। चिकित्सा क्षेत्र से जुड़े डाक्टरों का तर्क है कि यह विभाग इमरजेंसी सेवा से जुड़ा ⏭शेष पेज 4 पर



'जन महाभियोग' के बाद आज रामलीला मैदान में 'इंडिया' गठबंधन की रैली

ज्ञानेश पर देशद्रोह का मुकदमा चले, भेजा जाए जेल

हरिभूमि न्यूज ⏭ नई दिल्ली

विपक्षी गठबंधन 'इंडिया' ने शनिवार को मुख्य निर्वाचन आयुक्त (सीईसी) ज्ञानेश कुमार को पद से हटाने की मांग करते हुए कहा कि उनके खिलाफ देशद्रोह का मुकदमा चलाया जाना चाहिए क्योंकि उन्होंने 'राष्ट्रीय और राज्यों के चुनावों को चुराने के लिए भारतीय जनता पार्टी द्वारा रची गई आपराधिक ⏭शेष पेज 4 पर

- खड़गे के घर पर प्रतीकात्मक संसद में 'जन महाभियोग'



राहुल बोले- 2024 लोकसभा चुनाव अवैध

कांग्रेस के पूर्व अध्यक्ष राहुल गांधी ने शनिवार को मुख्य निर्वाचन आयुक्त ज्ञानेश कुमार पर तीखा हमला किया। उन्होंने कहा कि 2024 का लोकसभा चुनाव अवैध है। सीईसी के खिलाफ देशद्रोह का मुकदमा चलाया जाना चाहिए। गांधी ने यहां 'जन महाभियोग' कार्यक्रम के समापन भाषण में यह दावा किया।

इधर, भाजपा ने कसा तंज

पात्रा ने कहा- वोट चोरी कर नेहरू बने थे पीएम



वोट चोरी और मुख्य चुनाव आयुक्त ज्ञानेश कुमार के खिलाफ विपक्ष द्वारा किए जा रहे मॉक पार्लियामेंट पर भाजपा ने तंज कसा है। भाजपा की तरफ से कहा गया कि 'वोट चोरी में सच्चाई है, यह हुई थी। यह गांधी नेहरू खानदान के पहले व्यक्ति पंडित जवाहर लाल नेहरू ने की थी।' सरदार वल्लभ भाई पटेल की जयंती पर उनका जिक्र करते हुए भाजपा की तरफ से कहा गया कि प्रधानमंत्री पद के लिए वोट पटेल के खाते में गिरे थे, लेकिन नेहरू वोट चोरी करके पीएम बन गए। भाजपा प्रवक्ता संबित पात्रा ने कांग्रेस और विपक्षी पार्टियों द्वारा वोट चोरी के आरोपों पर तीखा पलटवार किया। उन्होंने आरोप लगाया कि देश के पहले प्रधानमंत्री के चयन के दौरान ही वोट चोरी हुई थी।

रायपुर, रविवार 1 नवंबर 2026 | कार्तिक कृष्ण पक्ष सप्तमी । वर्ष : 25, अंक : 103 । पृष्ठ : 16+8 = 24 मूल्य : 5.00** | haribhoomi.com

हरिभूमि

छत्तीसगढ़, मध्यप्रदेश, हरियाणा व दिल्ली से एक साथ प्रकाशित

समाचार ही नहीं, विचार भी



एफडीए कंट्रोलर का छापामार अभियान राजधानी के कारोबारियों में मचा हड़कंप



ब्रेड फैक्ट्री में चूहे, दूध में मिले कीड़े, गंदगी के बीच बन रही मिठाई, तीन फर्मों का लाइसेंस निलंबित

348 किलो की खाद्य सामग्री कराई नष्ट, 4792 किलो विभाग ने किया जब्त

दिवाली के मद्देनजर खाद्य एवं औषधि प्रशासन के कंट्रोलर का छापामार अभियान जारी है। शुक्रवार को छापेमारी के बाद तीन फर्मों का लाइसेंस सस्पेंड कर दिया गया। जांच के दौरान फैक्ट्री में चूहे धमाचौकड़ी करते मिले, तो मिठाई बनाने वाले दूध में कीड़े तैर रहे थे। एक फैक्ट्री में गंदगी के बीच मिठाई सहित अन्य खाद्य पदार्थों का निर्माण किया जा रहा था। विभागीय टीम ने जांच के लिए नमूने लेने के साथ इन संस्थानों से 348 किलो मिठाई सहित अन्य खाद्य सामग्री नष्ट करायी, वहीं 4782 किलो खाद्य सामग्री जब्त कर ली।

हरिभूमि न्यूज ⏭ रायपुर

खाद्य नियंत्रक दीपक अग्रवाल ने खुद मोर्चा संभाला है। इसी दौर में रायपुर के खाद्य सुरक्षा अधिकारियों की टीम के साथ उन्होंने शनिवार को बिरगांव, समता कॉलोनी, रामकृष्ण हॉस्पिटल के पास और कमल विहार स्थित खाद्य प्रतिष्ठानों का निरीक्षण किया। जांच में गंभीर अनियमितताएं पाए जाने पर खत्री स्वीट्स बिरगांव, लक्ष्मी फूड प्रोडक्ट्स (ब्रेड बास्केट) समता कॉलोनी तथा अग्रवाल मिठाई वाला के खाद्य लाइसेंस तत्काल प्रभाव से निलंबित कर दिए हैं। तीनों प्रतिष्ठानों को संपूर्ण स्वच्छता मानकों का पालन सुनिश्चित होने तक बंद रखने के निर्देश दिए गए हैं। विभिन्न प्रकार की मिठाइयों और ब्रेड सहित बड़ी मात्रा में खाद्य सामग्री को नष्ट कराने तथा जब्ती की कार्रवाई की गई। कई खाद्य पदार्थों के नमूने भी जांच के लिए लिए गए हैं।

हरिभूमि एक्सक्लूसिव

दूध में तैर रहे थे कीड़े

बिरगांव स्थित खत्री स्वीट्स के निरीक्षण के दौरान मिठाइयों का निर्माण अत्यंत अस्वच्छ परिस्थितियों में किया जाना पाया गया। मिठाई निर्माण में उपयोग किए जा रहे दूध में कीड़े तैरते हुए पाए गए। इसके अलावा काजू एवं मिठाइयों की गुणवत्ता भी संदिग्ध पाई गई। विभागीय टीम ने यहां से काजू, बूंदी, शक्कर एवं मिल्क केक के नमूने लिए। मौके पर लगभग 80 लीटर दूध, 3 किलोग्राम केक तथा 20 किलोग्राम चमचम सहित अन्य खाद्य सामग्री नष्ट करायी गयी।





गंदगी में बन रही मिठाई

रामकृष्ण हॉस्पिटल के समीप स्थित अग्रवाल मिठाई वाला संस्थान में निर्माण स्थल का निरीक्षण करने पर फर्श पर गंदगी पाई गई। टीम ने यहां से बेसन, लड्डू एवं घी के नमूने जांच के लिए लिए। साथ ही बालूशाही 100 किलोग्राम, रसगुल्ला 25 किलोग्राम, काजू खोवा 10 किलोग्राम, दूध खोवा 5 किलोग्राम, खोवा-काजू मिक्स 25 किलोग्राम तथा चाट मसाला के 4 पैकेट सहित विभिन्न खाद्य सामग्री को नष्ट कराने की कार्रवाई की गई।

ब्रेड बास्केट में चूहे

समता कॉलोनी स्थित लक्ष्मी फूड प्रोडक्ट्स (ब्रेड बास्केट) में निरीक्षण के दौरान ब्रेड निर्माण की परिस्थितियां अस्वच्छ पाई गईं। परिसर के अंदर अनेक चूहे घूमते हुए दिखाई दिए, जबकि स्टोर रूम में भी अत्यधिक गंदगी मिली। खाद्य पदार्थों के निर्माण एवं भंडारण में स्वच्छता के निर्धारित मानकों का पालन नहीं किया जा रहा था। विभागीय टीम ने विभिन्न प्रकार के लगभग 80 किलोग्राम ब्रेड को नष्ट कराने की कार्रवाई की।





बिना लाइसेंस चल रही थी कृष्णा स्वीट्स

कमल विहार स्थित कृष्णा स्वीट्स में निरीक्षण के दौरान प्रतिष्ठान बिना खाद्य अनुज्ञप्ति के संचालित पाया गया। यह प्रतिष्ठान विभिन्न प्रकार की पैक्ड मिठाइयों की ट्रेडिंग का कार्य करता है। विभागीय टीम ने यहां से कुन्दा एवं मैसूर पाक के नमूने लिए। इसके अतिरिक्त डिलिशियस स्वीट्स 720 किलोग्राम, मैसूर पाक 112 किलोग्राम तथा कुन्दा 3960 किलोग्राम जब्त किया गया।

बीज निगम के जरिए गड़बड़ी का मामला

डीएमएफ घोटाले में ईडी ने अटैच की 31.70 करोड़ रुपए की संपत्ति

सतपाल सिंह छाबड़ा सहित 17 के खिलाफ पूरक चालान दाखिल

हरिभूमि न्यूज ⏭ रायपुर

करोड़ों रुपए के जिला खनिज न्यास निधि (डीएमएफ) घोटाला में ईडी ने विशेष अदालत में 17 लोगों के खिलाफ शुक्रवार को पूरक चालान पेश करते हुए घोटाला से जुड़ी 31.70 करोड़ रुपए की चल-अचल संपत्ति अटैच की है। संपत्ति की कुर्की कार्रवाई 29 अक्टूबर को की गई है। ईडी की जांच में सामने आया है कि खनन प्रभावित क्षेत्रों और वहां रहने वाले लोगों के कल्याण एवं विकास के लिए निर्धारित डीएमएफ की राशि का सुनियोजित तरीके से दुरुपयोग किया गया। ईडी द्वारा जारी बयान के ⏭शेष पेज 4 पर

सतपाल सिंह घोटाले की प्रमुख कड़ी

आरोपों के मुताबिक, सतपाल सिंह छाबड़ा इस पूरे नेटवर्क में प्रमुख बिचौलियों और वित्तीय समन्वयकों में से एक था। वह चुनिंदा आपूर्तिकर्ताओं को काम दिलाने, उनके पक्ष में खरीदी आदेश जारी कराने, भुगतान जारी करवाने और अवैध कमीशन की वसूली तथा वितरण में भूमिका निभाता था। ईडी ने उसे एक सितंबर 2026 को गिरफ्तार किया था। अब कुल 17 आरोपियों के खिलाफ चालान पेश किया गया है।

आशुतोष ने संभाला वायुसेना प्रमुख का पदभार

3500 घंटे की उड़ान और 20 से अधिक विमानों के माहिर पायलट

हरिभूमि न्यूज ⏭ नई दिल्ली

एयर चीफ मार्शल आशुतोष दीक्षित ने शनिवार को भारतीय वायुसेना के



29वें प्रमुख के रूप में कार्यभार संभाल लिया। दीक्षित को 20 से अधिक प्रकार के विमानों पर 3,500 घंटे से ज्यादा उड़ान भरने का अनुभव है। वह एक कुशल लड़ाकू विमान पायलट हैं। दीक्षित ने ऐसे समय में वायुसेना की कमान संभाली है, जब जटिल क्षेत्रीय सुरक्षा माहौल के बीच भारत अपनी सैन्य क्षमताओं को बढ़ाने के लिए सक्रिय रूप से काम कर रहा है। दीक्षित ने एयर चीफ मार्शल एपी सिंह का स्थान लिया।

आपरेशन सिंदूर में अहम भूमिका

रणनीतिक योजना के लिए पहचाने जाने वाले और 'ऑपरेशन सिंदूर' में अहम भूमिका निभाने वाले एयर चीफ मार्शल दीक्षित इससे पहले वायुसेना के उप प्रमुख के पद पर कार्यरत थे। चार दशक के अपने करियर में एयर चीफ मार्शल दीक्षित ने कमान, स्टाफ और प्रशिक्षण से जुड़े कई पदों पर सेवाएं दी हैं। नौ दिसंबर 1966 को जन्मे एयर मार्शल आशुतोष दीक्षित को छह दिसंबर 1986 को भारतीय वायुसेना की लड़ाकू विमान शाखा में शामिल किया गया था।



बीजापुर से दुर्ग जा रही बस पलटी, 5 घायल

बीजापुर। बीजापुर से दुर्ग जा रही मनीष यात्री बस भैरमगढ़ के पास बांगापाल में अनियंत्रित होकर पलट गई। हादसे में 3 महिला और 2 बच्चे घायल हो गए। घायलों को इलाज के लिए नेलसनार अस्पताल ले जाया जा रहा है। भैरमगढ़ सामुदायिक स्वास्थ्य केंद्र के डॉक्टर और ब्लॉक मेडिकल ऑफिसर रमेश तिग्गा ने बताया कि फिलहाल घायलों को नेलसनार अस्पताल भेजा जा रहा है। भैरमगढ़ अस्पताल में भी इलाज की पूरी व्यवस्था की गई है।



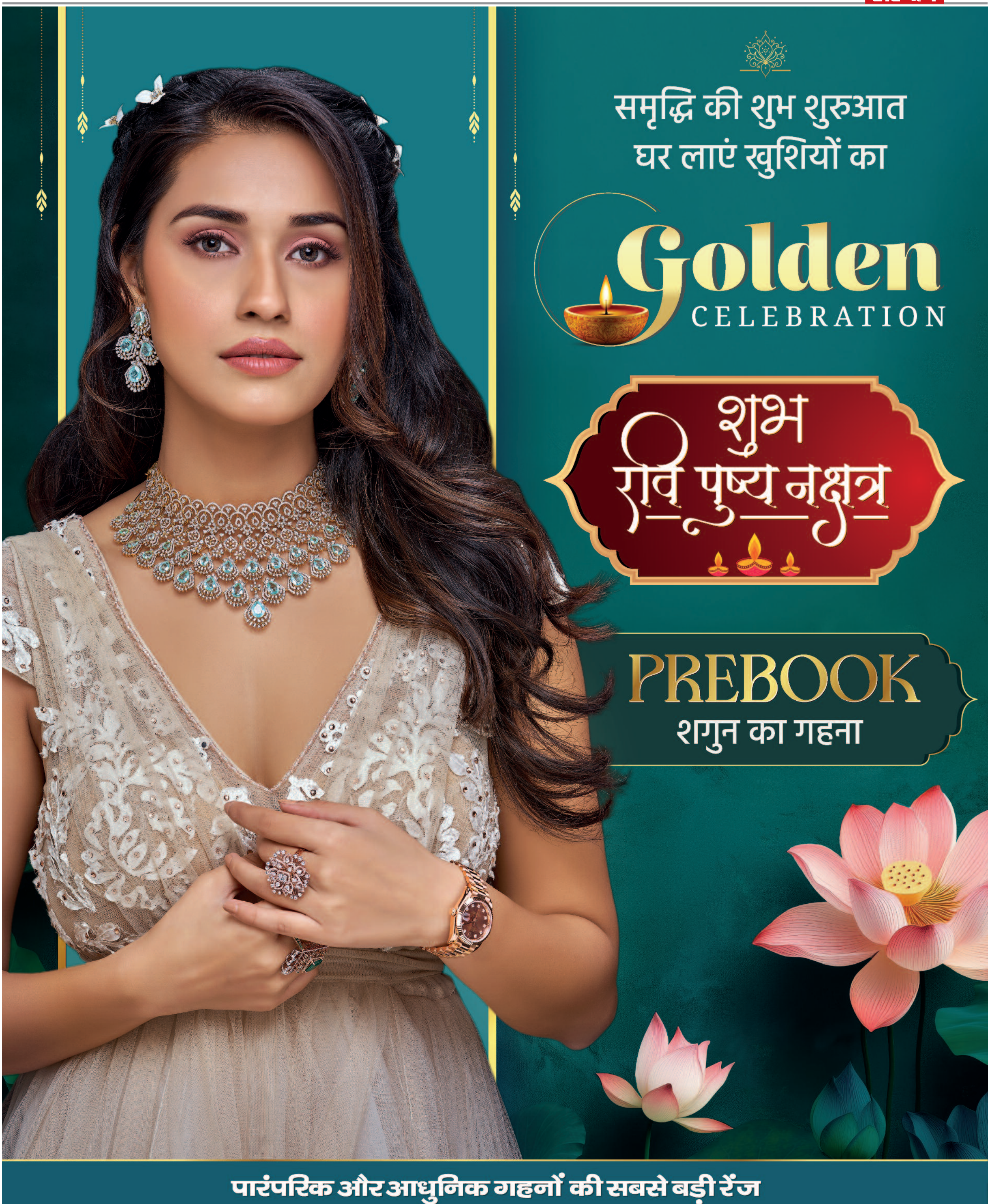
समृद्धि की शुभ शुरुआत
घर लाएं खुशियों का
Golden
CELEBRATION
शुभ
रवि पुष्य नक्षत्र
PREBOOK
शगुन का गहना
पारंपरिक और आधुनिक गहनों की सबसे बड़ी रेंज
Gold | Silver | Diamond | Kundan | Polki | Antique | Gemstones
NAVKAR
JEWELLERS
From Creation to Celebration
100% GIA & IGI Certified Diamonds
Guaranteed Buyback
Wide Range of Gold, Silver & More
100% BIS Hallmarked & HUID Jewellery
Customised Jewellery Crafting Services
Transparent Payment for Making Charges
Jewellery Direct From Manufacturer
Personalised Service for Your Unique Style
ATUL PUBLICITY
Malviya Road, RAIPUR | +91 62625 55200

छुपाकर रखे 21 लाख रुपए निकालने पहुंचे तीन सरेंडर नक्सली गिरफ्तार

हरिभूमि न्यूज ⏭ मैनपुर

गरियाबंद जिले के मैनपुर क्षेत्र के कुल्हाड़ीघाट के राजाडेरा जंगल में पुलिस ने एक बड़ी कार्रवाई करते हुए 21 लाख रुपए के डंप को निकालने पहुंचे दो महिला आत्मसमर्पित नक्सलियों और उनके एक स्थानीय सहयोगी को रंगे हाथों गिरफ्तार किया है। खास बात यह है कि यह वही कुल्हाड़ीघाट और राजाडेरा का इलाका है, जहां कभी खूंखार नक्सली नेताओं का साम्राज्य हुआ करता था और पुलिस के सुरक्षा बलों ने मुठभेड़ में दुर्दांत नक्सली लीडर जयराम उर्फ चलपति को ढेर किया था। मैनपुर पुलिस को मुखबिर से सूचना मिली थी कि कुछ संदिग्ध लोग कुल्हाड़ीघाट राजाडेरा जंगल में जमीन के नीचे दबाकर रखे गए नक्सलियों के गुप्त फंड को निकालने पहुंचे हैं। सूचना मिलते ही पुलिस ने तत्परता दिखाते हुए इलाके की चारों तरफ से नाकेबंदी और घेराबंदी की। इसी दौरान जंगल से एक भारी बैग लेकर लौट रहे तीन संदिग्ध पुलिस को देखकर छिपने का प्रयास करने लगे। पुलिस टीम ने तुरंत मुस्तैदी दिखाते हुए तीनों को दबोच लिया। आरोपियों के पास से एक काले रंग का बैग मिला, जिसके अंदर टिफिन पैक में 500-500 रुपए के नोटों के बंडल रखे हुए थे। गवाहों के समक्ष गिनती करने पर कुल 21 लाख रुपए नकद बरामद किए गए। इसके अलावा उनके पास से तीन मोबाइल फोन और एक टीवीएस मोटरसाइकिल भी जब्त की गई है।

जहां ढेर हुआ था चलपति, उसी राजाडेरा जंगल में था गुप्त खजाना





गंभीर धाराओं में मामला दर्ज

पुलिस ने तीनों आरोपियों के खिलाफ भारतीय न्याय संहिता की धारा 308(2), 61(2) और गैरकानूनी गतिविधियां (रोकथाम) अधिनियम की धारा 17, 18, 20, 38 और 40 के तहत मामला दर्ज किया है।

पकड़े गए आरोपियों की पहचान

पुलिस गिरफ्त में आए आरोपियों में चलपति की गार्ड रही सिंगे उर्फ रोशनी (25 वर्ष) निवासी गामगुलावर, जिला सुकमा। एटेगट्टा, जिला सुकमा की बुधरी मुचाकी उर्फ बुदरी उर्फ सोनी (35 वर्ष) सीनापाली दलम की पूर्व कमांडर और स्थानीय सहयोगी नोहर मरकाम (36 वर्ष) निवासी भुतबेड़ा, थाना मैनपुर, जिला गरियाबंद के रूप में पहचान हुई है।

ठेकेदारों और आम लोगों से की गई थी अवैध वसूली

पूछताछ में आरोपियों ने बताया कि बरामद 21 लाख रुपए नक्सलियों द्वारा ठेकेदारों और आम लोगों को डरा-धमकाकर अवैध वसूली के जरिए जुटाए गए थे। 2024 में खूंखार नक्सली कमांडर चलपति ने इस बड़ी रकम को राजाडेरा जंगल में पहाड़ी के पास जमीन के अंदर छिपाकर रखा था। पुलिस के अनुसार, दोनों महिला आरोपियों ने पहले शासन की पुनर्वास नीति के तहत आत्मसमर्पण कर दिया था और सुकमा पुनर्वास कैंप में रह रही थीं। कैंप में रहने के दौरान ही उन्होंने अपने पुराने साथी नोहर मरकाम से संपर्क किया और जंगल में छिपाकर रखे गए इस खजाने को निकालकर एक बार फिर नक्सली संगठन की गतिविधियों को आर्थिक मजबूती देने की योजना बनाई थी। हालांकि, पुलिस की सतर्कता से इनकी यह साजिश नाकाम हो गई।

नेतृत्व को गुमराह करने और संगठन के कामकाज में हस्तक्षेप का आरोप

गुप्त बैठक कर प्लान तैयार, 4 दिन पहले हुए मंत्रिमंडल विस्तार से नाराज

खतरे में अब्दुल्ला की कुर्सी? 24 विधायकों ने कर दी बगावत

एजेंसी ⏭ श्रीनगर

जम्मू-कश्मीर में मुख्यमंत्री उमर अब्दुल्ला की पार्टी नेशनल कॉन्फ्रेंस (एनसी) में मंत्रिमंडल विस्तार के बाद असंतोष के संकेत मिले हैं। पार्टी के 24 विधायक मुख्यमंत्री के खिलाफ एकजुट हो गए हैं।

18 विधायकों ने शुक्रवार को श्रीनगर में लोलाब विधायक कैसर जमशेद लोन के घर बैठक की, जबकि 6 विधायक वीडियो कॉन्फ्रेंसिंग के जरिए शामिल हुए। विधायकों ने मुख्यमंत्री के सलाहकार नासिर सोगामी और 27 अक्टूबर को कैबिनेट विस्तार में बने 4 नए मंत्रियों को हटाने की मांग की। इसके साथ वे मंत्रिमंडल में बड़े बदलाव की मांग कर रहे हैं। सोगामी पर पार्टी नेतृत्व को गुमराह करने और संगठन के कामकाज में हस्तक्षेप करने का आरोप है।

जम्मू-कश्मीर में मुख्यमंत्री उमर अब्दुल्ला की पार्टी नेशनल कॉन्फ्रेंस (एनसी) में मंत्रिमंडल विस्तार के बाद असंतोष के संकेत मिले हैं। पार्टी के 24 विधायक मुख्यमंत्री के खिलाफ एकजुट हो गए हैं। विधायकों ने मुख्यमंत्री के सलाहकार नासिर सोगामी और 27 अक्टूबर को कैबिनेट विस्तार में बने 4 नए मंत्रियों को हटाने की मांग की। इसके साथ वे मंत्रिमंडल में बड़े बदलाव की मांग कर रहे हैं।



एनसी के हैं 41 विधायक

आपको बता दें कि 90 विधायकों वाली विधानसभा में नेशनल कॉन्फ्रेंस के 41 विधायक हैं। उमर अब्दुल्ला को कांग्रेस के छह विधायकों का समर्थन है। वहीं, कुछ छोटी पार्टियों और निर्दलीय विधायकों ने भी सरकार बनाने में साथ दिया है। ऐसे में अगर 24 विधायकों का बगावत शांत नहीं हुआ तो उमर अब्दुल्ला की सरकार खतरे में आ सकती है। विपक्ष अविश्वास प्रस्ताव की मांग तक कर सकता है।

4 सदस्यीय प्रतिनिधिमंडल बनाने का फैसला

बैठक में विधायकों ने 4 सदस्यों का एक प्रतिनिधिमंडल बनाने का फैसला किया। इसकी अगुआई पार्टी के सीनियर लीडर और गुरेज विधायक नजीर अहमद गुरेजी तथा थानामंडी विधायक मुजफ्फर इकबाल खान करेंगे। प्रतिनिधिमंडल पार्टी अध्यक्ष फारूक अब्दुल्ला और मुख्यमंत्री उमर अब्दुल्ला से मिलकर अपनी मांगों का ज्ञापन सौंपेगा। विधायकों ने नेतृत्व के जवाब का इंतजार करने और उसके बाद आगे की रणनीति तय करने का फैसला किया है।

यह है बागी विधायकों की मांगें

नेशन कॉन्फ्रेंस के सभी 24 बागी विधायक मुख्यमंत्री उमर अब्दुल्ला के सलाहकार नासिर असलम वानी को हटाने की मांग कर रहे हैं। इसके अलावा, उपमुख्यमंत्री सुरेंद्र चौधरी को हटाया जाए, जिन मंत्रियों ने अपने पद पर दो साल पूरे कर लिए हैं उन्हें हटाया जाए और मंत्रिपरिषद का पूरी तरह से पुनर्गठन किया जाए। विधायकों के साथ-साथ नेशनल कॉन्फ्रेंस के श्रीनगर से सांसद आगा रुहुल्लाह ने भी घोषणा की है कि वे अपनी संसदीय सीट और पार्टी की सदस्यता से इस्तीफा दे देंगे। अब्दुल्ला के साथ रुहुल्लाह के संबंध लंबे समय से तनावपूर्ण रहे हैं। अब उन्होंने पार्टी से अलग होकर अपना अलग रास्ता चुनने का फैसला किया है।

यह भी कहा विधायकों ने

बैठक में शामिल विधायकों ने नेशनल कॉन्फ्रेंस के प्रति अपनी प्रतिबद्धता दोहराई। उन्होंने पार्टी नहीं छोड़ने की शपथ भी ली। हालांकि, कुछ लोगों पर पार्टी के आंतरिक कामकाज को कमजोर करने का आरोप लगाया। दूसरी ओर, गुरेज विधायक नजीर अहमद गुरेजी ने बैठक को सामान्य मुलाकात बताया। उन्होंने कहा कि कैसर जमशेद लोन ने दोपहर के भोजन पर बुलाया था और इसे राजनीतिक बैठक नहीं माना जाना चाहिए।

कई दावेदारों को नहीं मिली जगह

27 अक्टूबर के कैबिनेट विस्तार में नेशनल कॉन्फ्रेंस के 4 विधायक अली मोहम्मद सागर, मीर सैफुल्लाह, शमीमा फिरदौस और अल्ताफ अहमद कल्लू मंत्री बनाए गए। वहीं, निर्दलीय विधायक सतीश शर्मा को मंत्रिमंडल से हटा दिया गया था। इस विस्तार में कई ऐसे वरिष्ठ विधायक मंत्री नहीं बन सके, जिनके नाम की चर्चा थी। इनमें नजीर अहमद गुरेजी और मुबारक गुल भी शामिल हैं। मुबारक गुल को बाद में फारूक अब्दुल्ला ने अली मोहम्मद सागर की जगह पार्टी का महासचिव नियुक्त किया।

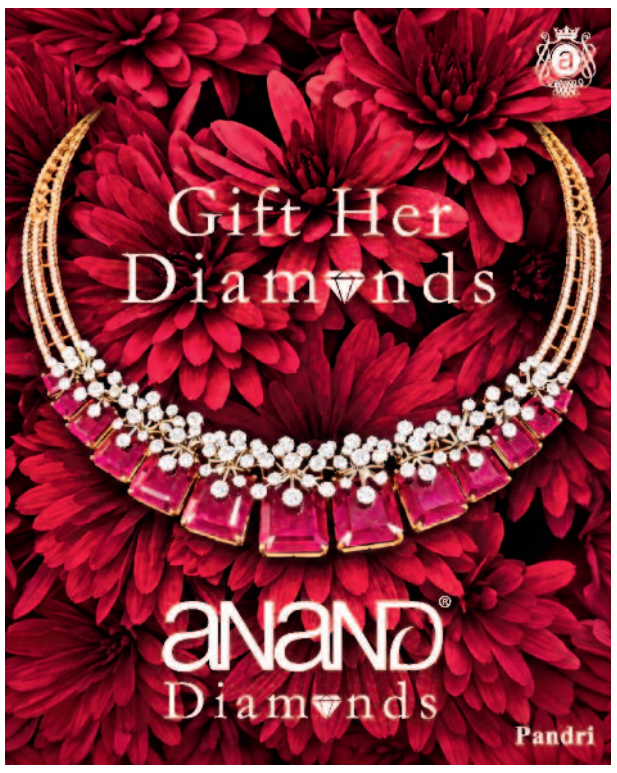

आप की लिस्ट जारी, सीएम मान लड़ेंगे धूरी से

मोहाली। पंजाब विधानसभा चुनाव 2027 के लिए आम आदमी पार्टी (आप) ने 40 उम्मीदवारों की पहली सूची जारी कर दी है। सीएम भगवंत मान धूरी सीट से ही चुनाव लड़ेंगे। 2022 में वे यहां से 58 हजार से ज्यादा वोटों से जीते थे। सूची में सभी मौजूदा विधायकों के नाम हैं। जेल में बंद मंत्री संजीव अरोड़ा का नाम भी इस लिस्ट में है। पंजाब की मौजूदा विधानसभा का कार्यकाल मार्च 2027 में समाप्त हो रहा है। इससे पहले राज्य में विधानसभा चुनाव होने हैं। पंजाब में कुल 117 विधानसभा सीटें हैं, जिनमें से 94 पर आम आदमी पार्टी (आप) के विधायक हैं।

वोटर लिस्ट में गड़बड़ी, कंप्यूटर असिस्टेंट्स का ईसीआईनेट एक्सेस किया गया खत्म

एजेंसी ⏭ नई दिल्ली

यूपी में 'फर्जीवाड़े' के बाद एक्शन में आया चुनाव आयोग

उत्तर प्रदेश के चीफ इलेक्टोरल ऑफिसर के ऑफिस ने सभी जिला चुनाव अधिकारी को राज्य के सभी विधानसभा क्षेत्रों में तैनात 806 कंप्यूटर असिस्टेंट की ईसीआईनेट लॉगिन आईडी तुरंत डीएक्टिवेट करने का निर्देश दिया है। इस कदम का मकसद वोटर रोल के स्पेशल इंटेंसिव रिवीजन के बाद पीलीभीत और आजमगढ़ जैसे जिलों में पोर्टल पर लॉगिन क्रेडेंशियल के गलत इस्तेमाल की शिकायतों के बाद वोटर रोल मैनेजमेंट में सिक्योरिटी और अकाउंटेबिलिटी को टाइट करना है।

वापस लिया जा रहा है एक्सेस

हर विधानसभा सीट पर दो कंप्यूटर असिस्टेंट हैं, जो कि इलेक्टोरल रजिस्ट्रेशन ऑफिसर ईआरओ) के ऑफिस में वोटर रजिस्ट्रेशन सेंटर पर ऑपरेटर के तौर पर काम करते हैं। ईसीआईनेट पोर्टल पर उनका एक्सेस अब वापस लिया जा रहा है ताकि यह पक्का किया जा सके कि वोटर से जुड़ी एंट्री सीधे तौर पर उनके लिए जिम्मेदार अधिकारी ही करें।

बेंगलुरु की घटना

5-स्टार होटल के स्वीमिंग पूल में करंट, 2 विदेशियों की मौत

एजेंसी ⏭ बेंगलुरू

कर्नाटक के बेंगलुरु शहर में फाइव-स्टार होटल में स्विमिंग पूल में करंट लगने से 2 विदेशी नागरिकों की मौत हो गई है। यह घटना शहर के फाइव-स्टार कॉनराड होटल में हुई। पीड़ितों की पहचान जर्मन और स्लोवाकियाई नागरिकों के रूप में हुई है, जो होटल में ठहरे हुए थे। दोनों मृतकों के अलावा उन्हें बचाने की कोशिश में 2 और लोग घायल हो गए हैं। आरोप लगाया गया है कि दोनों मौतें कॉनराड होटल मैनेजमेंट की तरफ से स्विमिंग पूल के रखरखाव में लापरवाही बरतने के कारण हुई। घटना पर होटल मैनेजमेंट की तरफ से अभी तक कोई कमेंट नहीं आया है।



एक कमरे का किराया 25 हजार प्रतिरात

कॉनराड एक लग्जरी 24-मंजिला फाइव-स्टार होटल है, जो हिल्टन ग्रुप का हिस्सा है। इस घटना ने होटल की लापरवाही पर गंभीर सवाल खड़े कर दिए हैं, जहां एक स्टैंडर्ड कमरे में रहने का खर्च कम से कम 25000 प्रति रात है, वहां ऐसी घटना चौंकाने वाली है। मृतक की पहचान जर्मन नागरिक अलेक्जेंडर मैक्सिमिलियन थीस (57) के तौर पर हुई है, जो लुफ्थांसा एयरलाइंस में बतौर क्रू मेंबर काम करता था। दूसरे की पहचान स्लोवाकिया के नागरिक जुराज होर्वत (45) के रूप में हुई है, जो आईबीएम में प्रोजेक्ट मैनेजर था।

आंध्र प्रदेश में सनसनीखेज वारदात

स्कूल में घुसकर छात्रा पर आरी से हमला, काट दिया गला

एजेंसी ⏭ अनंतपुर (आंध्र प्रदेश)

आंध्र प्रदेश के अनंतपुर जिले से एक दिल दहला देने वाली घटना सामने आई है।

यहां रापताडु में स्कूल परिसर के अंदर 10वीं कक्षा की एक छात्रा पर लकड़ी काटने वाली आरी से जानलेवा हमला किया गया। वारदात के दौरान स्कूल में छात्रा और शिक्षक मौजूद थे। दिनदहाड़े स्कूल के अंदर हुई इस घटना से पूरे इलाके में दहशत फैल गई। फिलहाल मामले में पुलिस ने आरोपी को गिरफ्तार कर लिया है। शुरुआती जानकारी में हमले के पीछे की वजह स्पष्ट नहीं हो सकी है। जानकारी के मुताबिक घटना स्कूल के समय की है। आरोप है कि एक व्यक्ति स्कूल परिसर में घुस आया और छात्रा पर अचानक आरी से हमला कर दिया। हमले में छात्रा का गला काट गया, फिलहाल उसे अस्पताल में भर्ती कराया गया है। हमलावर ने उसके चेहरे और सिर पर भी गंभीर वार किए। हमले के बाद छात्रा खून से लथपथ होकर जमीन पर गिर पड़ी।

स्कूल परिसर में हमले से मची अफरा-तफरी

स्कूल के अंदर इस तरह की हिंसक वारदात से छात्रों और स्कूल स्टाफ के बीच अफरा-तफरी मच गई। गंभीर रूप से घायल छात्रा को तत्काल नजदीकी अस्पताल पहुंचाया गया, जहां उसका इलाज किया जा रहा है। छात्रा की हालत को लेकर फिलहाल विस्तृत जानकारी सामने नहीं आई है। मीडिया रिपोर्ट्स के मुताबिक, हमले में छात्रा का दायां हाथ कट गया और चेहरे, गर्दन और कान पर गंभीर चोटें आईं। उसे बचाने पहुंची दूसरी छात्रा भी घायल हो गई।

यूट्यूबर ध्रुव राठी के खिलाफ फिर वारंट जारी

नई दिल्ली। दिल्ली की एक अदालत ने शनिवार को यूट्यूबर ध्रुव राठी के खिलाफ फिर से वारंट जारी किया। यह मामला साल 2018 में दर्ज मानहानि की शिकायत से जुड़ा है। राठी पर अपने यूट्यूब चैनल पर एक वीडियो अपलोड कर विकास पांडे नाम के व्यक्ति की छवि खराब करने का आरोप है। न्यायिक मजिस्ट्रेट राहुल जैन ने यह वारंट जारी किया है।





इजराइल के हाल ही में हुए संसदीय चुनाव में वस्तुतः किसी भी एक राजनीतिक गठबंधन को 120 सीटों वाली संसद में स्पष्ट बहुमत हासिल नहीं हो सका है। नेतन्याहू के नेतृत्व वाला राजनीतिक गठबंधन संसद में स्पष्ट बहुमत के आंकड़े से आठ सीटों से पीछे रह गया है। चुनाव के आंकड़े साफ तौर पर बयान कर रहे हैं कि सन् 2022 चुनाव के मुकाबले में प्रधानमंत्री नेतन्याहू की राजनीतिक लोकप्रियता में विकट गिरावट दर्ज की गई है। ऐसे में त्रिशंकु संसद के आसार बनते दिखाई दे रहे हैं। उधर, अमेरिका में राष्ट्रपति डोनाल्ड ट्रंप के दूसरे कार्यकाल के दौरान हो रहे मिड-टर्म चुनाव उनकी 'अमेरिका फर्स्ट' की नीतियों, आक्रामक व्यापारिक रुख और वैश्विक कूटनीति के लिए एक निर्णायक मोड़ साबित होने जा रहे हैं। यदि इन चुनावों में रिपब्लिकन पार्टी को करारा झटका लगता है तो इसके घरेलू राजनीति के साथ-साथ पूरी वैश्विक व्यवस्था पर दूरगामी परिणाम देखने को मिलेंगे। वहीं, यूरोप के कई देशों में हिंसा, आगजनी, विरोध-प्रदर्शनों और सामाजिक तनाव की घटनाएं सामने आई हैं। वहां शरणार्थी संकट स्पष्ट करता है कि केवल मानवीय आधार पर शरण देना पर्याप्त नहीं है; इसके साथ सामाजिक एकीकरण, रोजगार, शिक्षा, सुरक्षा और दीर्घकालिक योजना पर भी गंभीरता से काम करना आवश्यक है। *इन्हीं मुद्दों की पड़ताल करता आजकल का यह खास अंक...*

इजराइल : सत्ता से बेदखल हो सकते हैं नेतन्याहू



विश्लेषण

प्रभात कुमार रॉय
विदेश मामलों के जानकार

इजराइल में संपन्न हुए संसदीय चुनाव के परिणाम प्राप्त हो चुके हैं। चुनाव परिणाम के तत्पश्चात यक्ष प्रश्न उपस्थित हुआ है कि क्या बेंजामिन नेतन्याहू सत्ता से बेदखल हो सकते हैं? इजराइल के चुनाव पर यूं तो समस्त विश्व की निगाहें टिकी रही हैं, किंतु भारत में इस चुनाव को लेकर विशेष उत्सुकता और उत्कंठा व्याप्त रही है, क्योंकि इजराइल के साथ भारत की घनिष्ठ मित्रता कूटनीतिक ताल्लुकात से कहीं अधिक गहन होकर अत्यंत आत्मीय संबंधों के शिखर तक जा पहुंची है। इजराइल के इस संसदीय चुनाव में वस्तुतः किसी भी एक राजनीतिक गठबंधन को 120 सीटों वाली संसद में स्पष्ट बहुमत हासिल नहीं हो सका है। इजराइल बनाम ईरान जंग की जबरदस्त तपिश से सराबोर बड़े जोश खरोश के साथ प्रधानमंत्री बेंजामिन नेतन्याहू चुनाव मैदान में उतरे थे।

इजराइल में संपन्न हुए संसदीय चुनाव के परिणाम प्राप्त हो चुके हैं। चुनाव परिणाम के तत्पश्चात यक्ष प्रश्न उपस्थित हुआ है कि क्या बेंजामिन नेतन्याहू सत्ता से बेदखल हो सकते हैं? इजराइल के चुनाव पर यूं तो समस्त विश्व की निगाहें टिकी रही हैं, किंतु भारत में इस चुनाव को लेकर विशेष उत्सुकता और उत्कंठा व्याप्त रही है, क्योंकि इजराइल के साथ भारत की घनिष्ठ मित्रता कूटनीतिक ताल्लुकात से कहीं अधिक गहन होकर अत्यंत आत्मीय संबंधों के शिखर तक जा पहुंची है। इजराइल के इस संसदीय चुनाव में वस्तुतः किसी भी एक राजनीतिक गठबंधन को 120 सीटों वाली संसद में स्पष्ट बहुमत हासिल नहीं हो सका है। इजराइल बनाम ईरान जंग की जबरदस्त तपिश से सराबोर बड़े जोश खरोश के साथ प्रधानमंत्री बेंजामिन नेतन्याहू चुनाव मैदान में उतरे थे। चुनाव परिणाम में नेतन्याहू की लिकुड पार्टी तो केवल 27 सीटों पर सिमट कर रह गई है और उनके नेतृत्व वाला राजनीतिक गठबंधन भी इजराइली संसद में केवल 53 सीटें ही हासिल कर पाया। उल्लेखनीय है कि चार वर्ष पहले सन् 2022 के संसदीय चुनाव में नेतन्याहू की लिकुड पार्टी को 32 सीटें हासिल हुई थी और नेतन्याहू के नेतृत्व में उनके राजनीतिक गठबंधन ने 64 संसदीय सीटों पर विजय हासिल हुई थी। 2022 के संसदीय चुनाव में पूर्व प्रधानमंत्री येअर लेपिड के नेतृत्व वाले राजनीतिक गठबंधन को केवल 51 सीटों पर विजय हासिल हुई थी। वर्ष 2026 के संसदीय चुनाव में नेतन्याहू के नेतृत्व वाला राजनीतिक गठबंधन संसद में स्पष्ट बहुमत के आंकड़े से आठ सीटों से पीछे रह गया है। संसदीय चुनाव के आंकड़े साफ तौर पर बयान कर रहे हैं कि सन् 2022 चुनाव के मुकाबले में प्रधानमंत्री नेतन्याहू की राजनीतिक लोकप्रियता में विकट गिरावट दर्ज की गई है। जनरल आइजनकोट की कमान में विपक्षी पार्टियों के गठबंधन को 48 संसदीय सीटों पर विजय हासिल हुई है। अत्यंत विस्मयकारी रूप से इजराइल की अरब पार्टियों को 19 सीटों पर जीत हासिल हुई है। वर्ष 2022 के संसदीय चुनाव में अरब पार्टियों को केवल 10 सीटें प्राप्त हुईं।

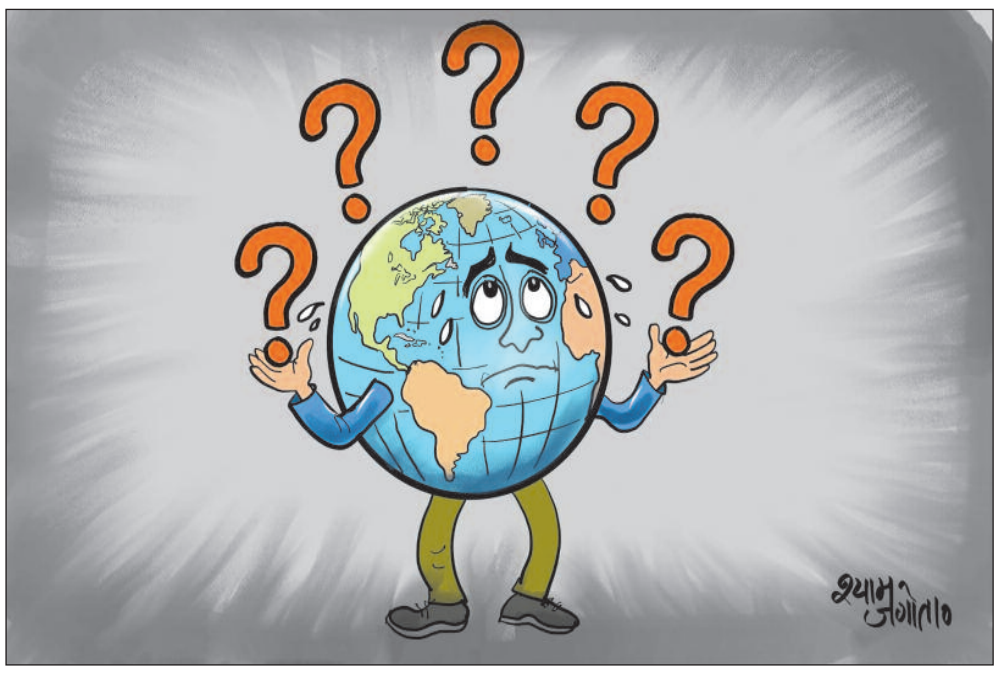

इजराइली लोकतंत्र के समक्ष गंभीर सुरक्षा चुनौतियां

मध्य पूर्व में मौजूद शाही सामंती सरकारों के मध्य स्थापित इजराइली लोकतंत्र के समक्ष गंभीर सुरक्षा चुनौतियां सदैव उपस्थिति रहती हैं। ऐतिहासिक तौर पर दृष्टि डाली जाए तो 1948 में अपने स्थापना काल से आज तक इजराइल में किसी भी एक राजनीतिक पार्टी की हुकूमत अस्तित्व में नहीं आ पाई। मैडम गोल्डा मायर जैसी अत्यंत लोकप्रिय लीडर को भी इजराइली संसद में केवल 56 सीटें हासिल हो पाई थीं। किसी भी राजनीतिक गठबंधन को स्पष्ट बहुमत न मिल पाने के कारण वर्ष 2019 से वर्ष 2022 के मध्य इजराइल में पांच बार संसदीय चुनावों का आयोजन करना पड़ा था। इजराइल की तकरीबन एक करोड़ आबादी में छियत्तर लाख मतदाता हैं। वर्ष 2022 के संसदीय चुनाव के पश्चात इजराइल में प्रधानमंत्री नेतन्याहू के राजनीतिक गठबंधन की सरकार का गठन किया जा सका, जिसने अपना चार वर्ष का कार्यकाल पूरा किया। प्रबल प्रश्न है कि क्या विपक्षी गठबंधन नेतन्याहू को राजसत्ता से बेदखल करने के लिए अरब पार्टियों के साथ मिलकर हुकूमत निर्मित करने का जोखिम लेगा, जिनका वह विरोधी रहा है। प्रबल वामपंथी लीडर यायर गोलान ने कहा है कि राजसत्ता से नेतन्याहू को बेदखल करने के लिए अरब पार्टियों के साथ साझेदारी करने की पेशकश की है और कहा है कि यहूदियों और अरबों के मध्य धार्मिक और नस्लवादी मतभेदों को अब तो इजराइल में गहरा दफन कर देना चाहिए। वामपंथी लीडर यायर गोलान की पेशकश को यदि आइजनकोट का राजनीतिक गठबंधन स्वीकार कर लेता है तो फिर यकीनन नेतन्याहू इजराइल के अगले प्रधानमंत्री नहीं बन सकेंगे।

अरब पार्टियों को फंडिंग

प्रधानमंत्री नेतन्याहू ने संगीन इल्जाम आयद किया है कि इजराइल विरोधी शक्तियों द्वारा चुनाव में उनकी प्रबल विरोधी अरब पार्टियों को जबरदस्त फंडिंग की गई है और अरब पार्टियों द्वारा संसदीय चुनाव को चोरी कर लिया गया है। नेतन्याहू की लिकुड पार्टी ने भी अपने बयान में इल्जाम लगाया कि मतदाताओं को बरगलाने और आकर्षित करने के लिए रिश्वतखोरी, हिंसा, धोखाधड़ी और प्रतिबंधित सॉफ्टवेयर का इस्तेमाल किया गया। हालांकि इस संगीन इल्जामात को सिद्ध करने के लिए कोई पुख्ता प्रमाण नेतन्याहू और लिकुड पार्टी द्वारा अभी तक पेश नहीं किए गए हैं। नेतन्याहू के इल्जामात पर इजराइल की आंतरिक सुरक्षा एजेंसी शिन बेत ने बाकायदा जांच पड़ताल शुरू कर दी है। इजराइल की केंद्रीय चुनाव समिति के कार्यवाहक महानिदेशक डीन लिवने ने फरमाया है कि संसदीय चुनाव की निष्पक्षता के व्यवस्थित उल्लंघन के इल्जामात को साबित करने के लिए किसी किस्म के ठोस और पुख्ता सबूत उपलब्ध नहीं कराए गए हैं। अतः केंद्रीय चुनाव समिति के महानिदेशक द्वारा इन आरोपों को सिरे से खारिज कर दिया गया है। इजराइल के संसदीय चुनाव के अंतिम परिणाम प्राप्त हो जाने के तत्पश्चात हुकूमत निर्मित करने के सिर्फ तीन संभावित विकल्प दृष्टिगोचर हो रहे हैं।

तीन संभावित विकल्प

प्रथम संभावित विकल्प है कि बेंजामिन नेतन्याहू और जनरल आइजनकोट के संयुक्त नेतृत्व में इजराइल में एक राष्ट्रीय सरकार का गठन किया जा सकता है। दूसरा विकल्प है कि नेतन्याहू के नेतृत्वकारी गठबंधन के साथ जनरल आइजनकोट के विपक्षी गठबंधन से पृथक होकर कुछ पार्टियां नेतन्याहू के नेतृत्व में राजनीतिक गठबंधन सरकार में शामिल हो सकती हैं। तीसरा संभावित विकल्प है कि जनरल आइजनकोट के नेतृत्व वाली गठबंधन सरकार को अरब पार्टियों को समर्थन प्राप्त हो सकता है और जनरल आइजनकोट इसराइल के अगले प्रधानमंत्री बन सकते हैं। उल्लेखनीय है कि इजराइल की कुल आबादी में तकरीबन बीस फ़ीसदी आबादी अरब नागरिकों की है। अरब आबादी में मुख्यतः मुसलमान और ईसाई हैं। आश्चर्यजनक तौर पर इस चुनाव में अरब पार्टियों को तकरीबन 15 प्रतिशत वोट हासिल हुए हैं। चुनाव अभियान के दौरान नेतन्याहू और आइजनकोट के नेतृत्वकारी राजनीतिक गठबंधनों द्वारा अरब पार्टियों से अपनी राजनीतिक दूरी बाकायदा बरकरार बनाए रखी। चुनाव के बाद आए परिणामों ने सरकार के गठन करने की विवशता ने अरब पार्टियों को हुकूमत का गठन करने के लिए अत्यंत महत्वपूर्ण बना दिया है।

नीतिगत प्रश्नों पर रहे हैं मतभेद

नेतन्याहू के नेतृत्व में गठित राजनीतिक गठबंधन और जनरल आइजनकोट की कयादत वाले राजनीतिक गठबंधन के मध्य अनेक नीतिगत प्रश्नों पर अत्यंत तल्ख और तनावपूर्ण मतभेद रहे हैं। अतः इस बात की संभावना अत्यंत क्षीण है कि दोनों राजनीतिक गठबंधन एकजुट होकर राष्ट्रीय सरकार का गठन कर सकेंगे। 7 अक्टूबर 2023 को हमास द्वारा अंजाम दिए गए घातक आक्रमण में तकरीबन 1200 से अधिक इजराइली नागरिक हलाक कर दिए गए थे और 251 को बंधक बना लिया था। गजा युद्ध में बड़े पैमाने पर इजराइल के रिजर्व सैनिक हताहत हुए थे। कट्टरपंथी यहूदियों का एक संप्रदाय हरेरी है, जिसकी कुल आबादी तकरीबन 15 फ़ीसदी है। यहूदी संप्रदाय हरेरी के युवाओं को अनिवार्य सैन्य सेवा से सदैव छूट हासिल रही है। पूर्णतः छूट के प्रश्न पर दोनों राजनीतिक गठबंधनों में गंभीर मतभेद विद्यमान हैं। जनरल आइजनकोट हरेरी संप्रदाय को अनिवार्य सैन्य सेवा से छूट देने के विरुद्ध हैं।यहूदियों के धार्मिक और धर्मनिरपेक्ष समाज के मध्य गहरी खाई सदैव विद्यमान रही है। इजराइल के राष्ट्रपति ने कहा कि संसदीय चुनाव में तकरीबन 78 प्रतिशत मतदान को दृष्टिगत रखते हुए कहा जा सकता है कि इजराइल के जनमानस में सजग और जीवंत लोकतंत्र के लिए कितनी गहरी इच्छा शक्ति विद्यमान है।

मिड-टर्म का महासंग्राम ट्रंप के भविष्य पर सवाल



चुनाव

डॉ. पवन कुमार शर्मा
स्वतंत्र पत्रकार

अमेरिकी राजनीति में मिड-टर्म यानी मध्यावधि चुनाव हमेशा से व्हाइट हाउस में बैठे राष्ट्रपति के कार्यकाल के लिए एक महत्वपूर्ण जनमत संग्रह माने जाते रहे हैं। राष्ट्रपति डोनाल्ड ट्रंप के दूसरे कार्यकाल के दौरान हो रहे ये मिड-टर्म चुनाव केवल अमेरिकी संसद यानी कांग्रेस के नियंत्रण तक ही सीमित नहीं हैं, बल्कि यह उनकी 'अमेरिका फर्स्ट' की नीतियों, आक्रामक व्यापारिक रुख और वैश्विक कूटनीति के लिए भी एक निर्णायक मोड़ साबित होने जा रहे हैं। यदि इन चुनावों में रिपब्लिकन पार्टी को करारा झटका लगता है तो इसके घरेलू राजनीति के साथ-साथ पूरी वैश्विक व्यवस्था पर दूरगामी परिणाम देखने को मिलेंगे। अमेरिका में मध्यावधि चुनाव मंगलवार, 3 नवंबर 2026 को आयोजित होने जा रहे हैं। अमेरिकी कानून के तहत मिड-टर्म चुनाव अमेरिकी संसद के निचले सदन हाउस ऑफ रिप्रेजेंटेटिव की सभी 435 सीटों, सीनेट यानी अमेरिकी उच्च सदन की 100 में से 35 सीटों, 36 राज्यों में गवर्नर पदों के लिए हो रहे हैं। कई प्रांतों में राज्य विधानमंडलों, मेयरों और स्थानीय अधिकारियों के चुनाव भी शामिल हैं। अमेरिका के मध्यावधि चुनाव यह तय करेंगे कि डोनाल्ड ट्रंप अपने एजेंडे को खुलकर आगे बढ़ा पाएंगे या उन्हें अपने कार्यकाल के अंतिम दो वर्षों में कांग्रेस के कड़े विरोध और नियंत्रण का सामना करना पड़ेगा। मिड-टर्म चुनावों में हार या रिपब्लिकन पार्टी का कमजोर प्रदर्शन राष्ट्रपति ट्रंप की राजनीतिक स्थिति को सीधे तौर पर प्रभावित करेगा। ऐसा होता है तो उनका विधायिका पर नियंत्रण कमजोर होना लाजिमी है। यदि विपक्षी डेमोक्रेटिक पार्टी हाउस ऑफ रिप्रेजेंटेटिव या सीनेट में बहुमत हासिल कर लेती है तो ट्रंप प्रशासन के लिए अपने विधायी एजेंडे को आगे बढ़ाना बेहद कठिन हो जाएगा।

अमेरिका में मध्यावधि चुनाव 3 नवंबर 2026 को आयोजित होने जा रहे हैं। मिड-टर्म चुनावों में हार या रिपब्लिकन पार्टी का कमजोर प्रदर्शन राष्ट्रपति ट्रंप की राजनीतिक स्थिति को सीधे तौर पर प्रभावित करेगा। ऐसा होता है तो उनका विधायिका पर नियंत्रण कमजोर होना लाजिमी है।

इमिग्रेशन, कर कटौती और संघीय बजट जैसे अहम मुद्दों पर संसद का कड़ा विरोध उनका रास्ता रोकेगा। ट्रंप अगर कमजोर होते हैं तो उन पर महाभियोग और जांच का खतरा बढ़ जाएगा। इतिहास गवाह है कि जब भी अमेरिकी राष्ट्रपति की पार्टी मिड-टर्म चुनावों में हारती है, विरोधी दल आक्रामक हो जाते हैं। यदि कांग्रेस पर विपक्ष का नियंत्रण होता है तो ट्रंप प्रशासन की नीतियों, कार्यकारी आदेशों और विदेश नीति के फैसलों के खिलाफ ताबड़तोड़ संसदीय जांच शुरू हो सकती है। वैश्विक भू-राजनीतिक परिदृश्य में अमेरिका केंद्रीय धुरी है। यदि ट्रंप की रिपब्लिकन पार्टी को मिड-टर्म चुनावों में पराजय का सामना करना पड़ता है तो इसका असर व्यापार, युद्ध और वैश्विक आपूर्ति शृंखला पर पड़ना लाजिमी है। ट्रंप प्रशासन द्वारा वैश्विक स्तर पर थोपे गए भारी-भरकम टैरिफ़ ने अंतरराष्ट्रीय व्यापार को हिलाकर रखा है। मिड-टर्म चुनावों में रिपब्लिकन्स की हार को अलोकप्रिय आर्थिक नीतियों और बढ़ती महंगाई के खिलाफ जनता के गुस्से के रूप में देखा जाएगा। भले ही राष्ट्रपति ट्रंप के पास सीधे तौर पर ट्रेड टैरिफ लागू करने की कार्यकारी शक्तियां होती हैं, लेकिन संसद के दबाव और वैधानिक अवरोधों के कारण अमेरिका की संरक्षणवादी नीतियों की रफ्तार धीमी पड़ सकती है, जिससे वैश्विक बाजारों और मुक्त व्यापार समर्थकों को कुछ राहत मिल सकती है। वर्तमान में पश्चिम एशिया विशेषकर ईरान के साथ तनाव और सैन्य कार्रवाइयों के कारण वैश्विक तेल बाजार और अर्थव्यवस्था दबाव में हैं।

अमेरिकी जनता के एक बड़े वर्ग में इस बात की नाराजगी है कि इन विदेश नीतियों के कारण देश के भीतर जीवन स्तर महंगा हुआ है। जनता अगर रिपब्लिकन पार्टी को नकारती है तो अमेरिकी कांग्रेस युद्ध शक्तियों के प्रस्तावों के जरिए राष्ट्रपति के सैन्य हस्तक्षेप के अधिकारों पर लगाम कसने का प्रयास तेज कर देगी। इससे ईरान और अन्य संघर्ष क्षेत्रों में अमेरिका की सैन्य आक्रामकता सीमित हो सकती है जिससे वैश्विक स्तर पर ऊर्जा सुरक्षा और तेल कीमतों को कुछ स्थिरता मिल सकती है। राष्ट्रपति ट्रंप के कार्यकाल में यूक्रेन युद्ध को लेकर अमेरिका के रुख में नाटकीय बदलाव आए हैं और पारंपरिक यूरोपीय सहयोगियों के साथ दूरियां बढ़ी हैं। यदि डेमोक्रेट्स या ट्रंप विरोधी सांसद कांग्रेस में मजबूत होते हैं तो वे यूक्रेन के लिए अमेरिकी सैन्य और आर्थिक सहायता को पुनर्जीवित करने का प्रयास कर सकते हैं। इससे यूरोपीय संघ (ईयू) और नाटो के भीतर यह संदेश जाएगा कि अमेरिकी लोकतंत्र में अभी भी पारंपरिक गठजोड़ और बहुपक्षवाद के समर्थक मजबूत हैं। हालांकि, वाशिंगटन के भीतर इस खींचतान से वैश्विक सुरक्षा नीति में अनिश्चितता और बढ़ सकती है। ट्रंप प्रशासन ने ग्लोबल वार्मिंग, विश्व स्वास्थ्य संगठन और कई अंतरराष्ट्रीय मंचों से दूरी बनाने या अमेरिका को समेटने की नीति अपनाई है। अमेरिकी मिड-टर्म चुनाव 2026 केवल घरेलू राजनीति का विषय नहीं हैं बल्कि यह इस बात का पैमाना है कि क्या दुनिया का सबसे ताकतवर देश एकांगी और राष्ट्रवादी मार्ग पर आगे बढ़ता रहेगा या बहुपक्षीय संतुलन की ओर लौटेगा। यदि इन चुनावों में डोनाल्ड ट्रंप की पार्टी को बड़ा झटका लगता है तो यह उनकी अजेय छवि को खंडित करेगा और वैश्विक मंच पर अमेरिकी फैसलों का पूर्वानुमान दोबारा स्थापित करने की दिशा में एक बड़ा राजनीतिक संदेश साबित होगा।

लूला की जीत से ब्रिक्स को मिलेगी निरंतरता



मंथन

विवेक शुक्ला
वरिष्ठ पत्रकार

ब्राजील में राष्ट्रपति लुइज इनासियो लूला दा सिल्वा की चुनावों में जीत ने भारत समेत सारी दुनिया का ध्यान अपनी ओर खींचा है। भारत में उनकी विजय को लेकर उत्साह अभूतपूर्व रहा है। लूला ने दक्षिणपंथी फ्लावियो बोल्सोनारो को शिकस्त दी। यह जीत सिर्फ ब्राजील की घरेलू राजनीति तक सीमित नहीं है। इसके संदेश अमेरिका, भारत, चीन, रूस और ब्रिक्स जैसे अंतरराष्ट्रीय मंचों के लिए भी अहम हैं। खासकर ऐसे समय में जब दुनिया अमेरिकी दबदबे, चीन के बढ़ते प्रभाव और नए आर्थिक शक्ति केंद्रों के उभार के बीच बदलाव के दौर से गुजर रही है, लूला की वापसी को एक बड़े राजनीतिक संदेश के रूप में देखा जा रहा है।

सबसे पहले बात ब्रिक्स की। लूला की जीत का सबसे बड़ा अंतरराष्ट्रीय संदेश ब्रिक्स को लेकर है। ब्राजील इस संगठन का भारत के साथ संस्थापक सदस्यों में शामिल है। भारत, चीन, रूस और दक्षिण अफ्रीका के साथ मिलकर ब्राजील भी लंबे समय से इस बात की वकालत करता रहा है कि दुनिया की आर्थिक और राजनीतिक व्यवस्था में विकासशील देशों की भूमिका बढ़नी चाहिए। लूला ब्रिक्स को सिर्फ आर्थिक सहयोग का मंच नहीं मानते, बल्कि इसे वैश्विक व्यवस्था में संतुलन बनाने का जरिया भी मानते हैं। उनका मानना है कि अंतरराष्ट्रीय संस्थाओं में अमेरिका और यूरोप का दबदबा कम होना चाहिए और भारत, ब्राजील तथा दूसरे विकासशील देशों को ज्यादा प्रतिनिधित्व मिलना चाहिए। यही वजह है कि उनकी जीत से ब्रिक्स की मौजूदा दिशा को निरंतरता मिलने की उम्मीद है। चुनाव प्रचार के दौरान फ्लावियो बोल्सोनारो ने ब्रिक्स में ब्राजील की सदस्यता पर दोबारा विचार करने की बात कही थी। इसके उलट लूला ब्रिक्स के साथ सहयोग बढ़ाने के पक्षधर हैं। लूला भारत के मित्र हैं और भारत आते रहे हैं। जाहिर है कि लूला कि विजय से भारत खुश है। भारत और ब्राजील दोनों ही विकासशील देशों की आवाज को वैश्विक मंचों पर मजबूती से उठाने की बात करते हैं। लूला की वापसी से भारत-ब्राजील संबंधों में निरंतरता बनी रहनी तय है।

भारत के लिए भी यह एक महत्वपूर्ण घटनाक्रम है, क्योंकि ब्रिक्स जैसे मंचों पर दोनों देशों के बीच सहयोग से विकासशील देशों की आवाज को और मजबूती मिल सकती है। इस बीच, राष्ट्रपति डोनाल्ड ट्रंप खुश तो नहीं होंगे लूला की सफलता से। फ्लावियो बोल्सोनारो की जीत से वाशिंगटन को ब्राजील में एक ऐसा नेतृत्व मिल सकता था, जिसकी राजनीतिक सोच ट्रंप प्रशासन से ज्यादा मेल खाती। लेकिन लूला की जीत ने इस संभावना पर फिलहाल विराम लगा दिया है। लूला अमेरिका के विरोधी नहीं हैं, लेकिन वह अमेरिकी दबाव में विदेश नीति चलाने के पक्षधर भी नहीं हैं। उनका जोर इस बात पर रहता है कि ब्राजील अपने राष्ट्रीय हितों के हिसाब से फैसले करे। वह अमेरिका के साथ व्यापार और निवेश बढ़ाना चाहते हैं, लेकिन इसके लिए चीन या रूस से रिश्ते खराब करने को तैयार नहीं हैं। दरअसल, पिछले कुछ समय में दोनों मुल्कों के रिश्तों में तनाव भी देखने को मिला है। जैयर बोल्सोनारो के खिलाफ कानूनी कार्रवाई और ब्राजील के घरेलू मामलों को लेकर ट्रंप प्रशासन की नाराजगी के बीच अमेरिका ने ब्राजील के सामान पर अतिरिक्त टैरिफ भी लगाए थे। ऐसे में लूला की जीत के बाद दोनों देशों के बीच व्यापार और कूटनीतिक रिश्तों को लेकर खींचतान जारी रह सकती है। ब्राजील की अर्थव्यवस्था के लिए अमेरिकी बाजार और निवेश दोनों महत्वपूर्ण हैं। इसलिए लूला के सामने चुनौती यह होगी कि वह अमेरिका के साथ रिश्ते भी संभालें और अपनी स्वतंत्र विदेश नीति भी बनाए रखें। है। ब्राजील की प्राथमिकता अपने आर्थिक हितों को सुरक्षित रखना और अंतरराष्ट्रीय स्तर पर अपनी भूमिका बढ़ाना है। कुल मिलाकर, लूला की चौथी जीत को अमेरिका के खिलाफ जीत या चीन के पक्ष में जनादेश मानना जल्दबाजी होगी।

इसका असली संदेश यह है कि ब्राजील अपनी विदेश नीति में किसी एक महाशक्ति पर निर्भर नहीं रहना चाहता। वह अमेरिका से रिश्ते भी रखेगा, चीन के साथ व्यापार भी बढ़ाएगा और ब्रिक्स में अपनी भूमिका भी मजबूत करेगा। दुनिया की बदलती व्यवस्था में ब्राजील की यही स्वतंत्र भूमिका आने वाले वर्षों में अंतरराष्ट्रीय राजनीति को प्रभावित कर सकती है।



ब्राजील में राष्ट्रपति लुइज इनासियो लूला दा सिल्वा की चुनावों में जीत ने भारत समेत सारी दुनिया का ध्यान अपनी ओर खींचा है। यह जीत सिर्फ ब्राजील की घरेलू राजनीति तक सीमित नहीं है। इसके संदेश अमेरिका, भारत, चीन, रूस और ब्रिक्स जैसे अंतरराष्ट्रीय मंचों के लिए भी अहम हैं।

प्रवासन नीति को जवाबदेह बनाना जरूरी



यूरोप

चरणजीत 'चरण'
स्वतंत्र पत्रकार

हाल के वर्षों में यूरोप के कई देशों में हिंसा, आगजनी, विरोध-प्रदर्शनों और सामाजिक तनाव की घटनाएं सामने आई हैं। कुछ घटनाओं में प्रवासियों और शरणार्थियों की संलिप्तता भी रही है। द्वितीय विश्वयुद्ध की विभीषिका झेलने के बाद यूरोप ने स्वयं को मानवाधिकारों, उदारवाद और वैश्विक एकजुटता के प्रमुख समर्थक के रूप में प्रस्तुत किया। राजनीतिक अस्थिरता, युद्ध, जातीय संघर्ष और आर्थिक बदहाली से जूझ रहे पश्चिम एशिया, अफ्रीका और एशिया के लाखों विस्थापित लोगों के लिए यूरोपीय देश सुरक्षित आश्रयस्थल बनकर उभरे। वर्ष 2015 में सीरिया के संकट के दौरान जर्मनी की तत्कालीन चांसलर एंजेला मर्केल की उदार शरणार्थी नीति ने इस मानवीय दृष्टिकोण को नई ऊंचाई प्रदान की। किंतु पिछले कुछ वर्षों में यूरोप के विभिन्न देशों में बढ़ती हिंसा और सामाजिक तनाव ने वहां की सरकारों को अपनी प्रवासन नीतियों पर पुनर्विचार करने के लिए विवश किया है। कोई भी शरणार्थी अपने साथ अपनी भाषा, संस्कृति, विचारों और धार्मिक मान्यताओं को लेकर आता है।

विस्थापन की स्थिति में उसकी प्राथमिकता जीवन और आजीविका की सुरक्षा होती है, लेकिन समय के साथ अपनी सांस्कृतिक पहचान बनाए रखने की इच्छा भी स्वाभाविक रूप से उभरती है। समस्या तब उत्पन्न होती है, जब प्रवासियों और स्थानीय समाज के बीच सांस्कृतिक दूरी बढ़ती जाती है और आपसी सामंजस्य स्थापित नहीं हो पाता। आज यूरोप के अनेक देश इसी चुनौती का सामना कर रहे हैं। यूरोपीय देशों ने मानवीय आधार पर लोगों को आश्रय तो दिया, लेकिन उन्हें मुख्यधारा में सम्मिलित करने के लिए आवश्यक दीर्घकालिक रणनीतियों को हर जगह प्रभावी ढंग से लागू नहीं किया जा सका। भाषा की बाधा, रोजगार के सीमित अवसर, कौशल का अभाव और सांस्कृतिक अंतर ने अनेक प्रवासियों के सामाजिक एकीकरण को कठिन बनाया। परिणामस्वरूप, कुछ क्षेत्रों में सामाजिक अलगाव, बेरोजगारी और अपराध जैसी समस्याएं बढ़ीं। इन परिस्थितियों के कारण फ्रांस, जर्मनी, स्वीडन, बेल्जियम, ब्रिटेन और इटली जैसे देशों में सुरक्षा, रोजगार, सार्वजनिक संसाधनों और सांस्कृतिक पहचान को लेकर नागरिकों की चिंताएं बढ़ी हैं। यूरोपीय देश इस समय दो प्रमुख चुनौतियों का सामना कर रहे हैं। एक ओर शरणार्थियों और प्रवासियों के सामाजिक एकीकरण तथा अवसरों की समानता को लेकर बहस तेज हुई है, तो दूसरी ओर यूरोपीय युवाओं और आम नागरिकों के बीच राष्ट्रवाद तथा सांस्कृतिक पहचान के प्रति जागरूकता बढ़ रही है। परिणामस्वरूप, विभिन्न विचारधाराओं के बीच टकराव बढ़ने लगा। किसी भी देश की शरणार्थी और प्रवासन नीति उसके राष्ट्रीय हितों, संवैधानिक व्यवस्था तथा अंतरराष्ट्रीय दायित्वों के अनुरूप निर्धारित होती है। यूरोप में अब यह मांग जोर पकड़ रही है कि मानवीय आधार पर शरण देने के साथ-साथ कौशल-आधारित वैध प्रवासन को भी व्यवस्थित और प्रोत्साहित किया जाए। यूरोप के अनेक देश बढ़ती आयु वाली आबादी और विभिन्न क्षेत्रों में श्रमिकों की आवश्यकता जैसी चुनौतियों का सामना कर रहे हैं। इसलिए प्रवासन को पूरी तरह समाप्त करना व्यावहारिक समाधान नहीं है। यूरोप का शरणार्थी संकट स्पष्ट करता है कि केवल मानवीय आधार पर शरण देना पर्याप्त नहीं है; इसके साथ सामाजिक एकीकरण, रोजगार, शिक्षा, सुरक्षा और दीर्घकालिक योजना पर भी गंभीरता से काम करना आवश्यक है। दूसरी ओर, प्रवासन को पूरी तरह समाप्त करना भी व्यावहारिक विकल्प नहीं है, क्योंकि यूरोप के अनेक देशों को श्रमिकों और पेशेवर लोगों की आवश्यकता है। ऐसी स्थिति में उदारता को समाप्त करने के बजाय प्रवासन नीति को अधिक व्यवस्थित, चयनात्मक और जवाबदेह बनाना चाहिए। राष्ट्रीय सुरक्षा और कानून-व्यवस्था को प्राथमिकता देते हुए मानवीय करुणा तथा मानवाधिकारों की अनदेखी नहीं की जा सकती। यूरोप का भविष्य इसी संतुलन पर निर्भर करेगा कि वह अपनी सीमाओं की सुरक्षा, आर्थिक आवश्यकताओं और सांस्कृतिक पहचान के संरक्षण के साथ शरणार्थियों के एकीकरण को किस प्रकार सुनिश्चित करता है।



मानवीय करुणा तथा मानवाधिकारों की अनदेखी नहीं की जा सकती। यूरोप का भविष्य इसी संतुलन पर निर्भर करेगा कि वह अपनी सीमाओं की सुरक्षा, आर्थिक आवश्यकताओं और सांस्कृतिक पहचान के संरक्षण के साथ शरणार्थियों के एकीकरण को किस प्रकार सुनिश्चित करता है।



माधवन बने हॉरर फिल्म के हीरो, निर्देशक बोले- ऐसा खौफ कभी नहीं देखा होगा

मुंबई। आर माधवन जल्द ही निर्देशक विशाल फुरिया की अगली हॉरर फिल्म में नजर आएंगे। 'छोरी' और 'मां' जैसी हॉरर फिल्मों के लिए मशहूर विशाल ने बताया कि माधवन इस फिल्म के लिए उनकी पहली और इकलौती पसंद थे। फिल्म की शूटिंग साल 2027 की शुरुआत में शुरू होगी। इसे रोहित रंजन अपने प्रोडक्शन हाउस फ्रॉस्टलिट प्रोडक्शन लिमिटेड के बैनर तले बना रहे हैं। विशाल का कहना है कि वो दर्शकों को भारतीय हॉरर सिनेमा में पहले कभी न देखा गया डर दिखाना चाहते हैं। माधवन '13बी' और 'शैतान' जैसी हॉरर फिल्मों में काम कर चुके हैं। इसके अलावा वो विशाल फुरिया की फिल्म 'मां' में कैमियो करते भी नजर आए थे। अब दोनों की इस नई फिल्म से दर्शकों को काफी उम्मीदें हैं।

लाइफ Style

जाह्नवी

शिखर के साथ कब शादी करेंगी, खोला राज

जाह्नवी कपूर और शिखर पहाड़िया के रिश्ते पर उनके फैंस की नजरें हमेशा बनी रहती हैं। करण जौहर के 'कॉफी विद करण' के 9वें सीजन में उन्होंने अपने बॉयफ्रेंड संग भविष्य की योजनाओं पर बात की।

एजेंसी ⏭ मुंबई

जाह्नवी कपूर और शिखर पहाड़िया के रिश्ते पर उनके फैंस की नजरें हमेशा बनी रहती हैं। करण जौहर के 'कॉफी विद करण' के 9वें सीजन में उन्होंने अपने बॉयफ्रेंड संग भविष्य की योजनाओं पर बात की। होस्ट द्वारा पूछे जाने पर उन्होंने स्पष्ट किया कि अभी उनकी शादी अभी तय नहीं हुई है, लेकिन एक आइडियल टाइमलाइन बताकर फैंस को उत्साहित कर दिया। बता दें कि चैट शो में जाह्नवी के साथ वरुण धवन भी पहुंचे थे। शो के दौरान, जब होस्ट करण ने एक सवाल में जाह्नवी से उनकी लव लाइफ और शादी की योजना के बारे में पूछा, तो अभिनेत्री ने बताया कि उनकी शादी अभी तय नहीं हुई है। जाह्नवी ने कहा, अभी अगले 2 से 3 साल तक नहीं। अभिनेत्री ने करण के सवाल पर स्पष्ट किया कि उन्हें अभी उनकी शादी के लिए कितना लंबा इंतजार करना होगा। बातचीत के दौरान करण ने अर्जुन कपूर और मलाइका अरोड़ा, खुशी कपूर और वेदांग रैना, और वीर पहाड़िया व तारा सुतारिया के रिश्ते पर जिक्र किया। इस पर जाह्नवी ने कहा, मैंने दूसरे लोगों के साथ अपने अलग-अलग ब्रेकअप के बाद भी एक-दूसरे के साथ मैनेज किया। हम मैनेज करने में अच्छे हैं। अभिनेत्री ने बताया कि कैसे उन्होंने और शिखर ने दूसरे लोगों के साथ अलग-अलग ब्रेकअप के बावजूद अपने रिश्ते को बनाए रखा है।



हॉलीवुड मसाला

दिग्गज अभिनेता स्टीवर्ट

नहीं रहे



लॉस एंजिल्स। हॉलीवुड के दिग्गज अभिनेता सर पैट्रिक स्टीवर्ट अब हमारे बीच नहीं रहे। मार्वल की मशहूर एक्स-मेन सीरीज में प्रोफेसर चार्ल्स जेवियर का लोकप्रिय किरदार निभाकर उन्होंने सिनेमा जगत में अपनी खास पहचान बनाई थी। 86 वर्षीय अभिनेता पिछले कुछ समय से अल्जाइमर और लेवी बॉडी डिमेंशिया जैसी गंभीर बीमारी से जूझ रहे थे। उन्होंने लॉस एंजिल्स स्थित अपने घर पर आखिरी सांस ली। स्टीवर्ट के परिवार ने सोशल मीडिया पर एक बयान के जरिए उनके निधन की पुष्टि की है।



'जुमांजी: ओपन वर्ल्ड' का नया हिंदी ट्रेलर जारी...

लॉस एंजिल्स। हॉलीवुड सुपरस्टार ड्वेन जॉनसन की बहुप्रतीक्षित फिल्म 'जुमांजी: ओपन वर्ल्ड' का नया ट्रेलर आ गया है। फिल्म में जैक ब्लैक, केविन हार्ट और कैरेन गिलन भी अपने-अपने लोकप्रिय किरदारों के साथ जंगल का घमासान लेकर लौट आए हैं। इस बार रोमांच जंगलों में नहीं, बल्कि शहर के अंदर दिखेगा। फिल्म का ट्रेलर पहले से ज्यादा खतरनाक खेल और चारों तरफ खतरे के होने का संकेत देता है। उस पर जैक और केविन की जबरदस्त कॉमेडी हंसी की डोज देती है। सोनी पिक्चर्स इंडिया ने ट्रेलर जारी किया है, जिसकी शुरुआत सड़कों पर मची उथल-पुथल से होती है। दरअसल, खेल का कंसोल टूट गया है और वीडियो गेम के किरदार असली दुनिया में आकर 'डेमो मोड' में फंस गए हैं।

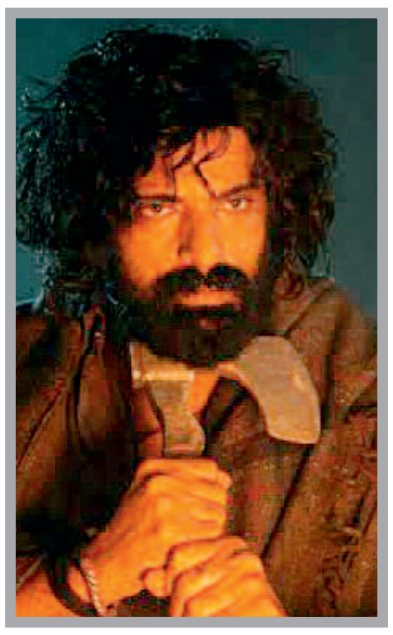

मोहित ने खोला अपने किरदार का राज...

मुंबई। अभिनेता मोहित मलिक फिल्म 'मिर्जापुरः द मूवी' में बीरजू लोहार का किरदार निभा रहे हैं। उनका कहना है कि बीरजू को सिर्फ अच्छा या बुरा कहना सही नहीं होगा, क्योंकि उसके किरदार में कई कमियां हैं और वो हमेशा सही फैसले नहीं लेता। मोहित के मुताबिक, यही बातें इस किरदार को दिलचस्प बनाती हैं। एक अभिनेता के तौर पर वो किसी भी किरदार को सही या गलत के नजरिए से नहीं देखते, बल्कि उसकी वजहों और भावनाओं को समझने की कोशिश करते हैं। 'मिर्जापुरः द मूवी' में एक बार फिर दर्शकों को कालीन भैया, गुड्डू पंडित और मुन्ना भैया की दुनिया देखने को मिल रही है। गुरमीत सिंह के निर्देशन में बनी यह फिल्म वेब सीरीज की कहानी को सीधे आगे बढ़ाने के बजाय पहले सीजन की घटनाओं के बीच की एक अनकही कहानी दिखाती है।



युवराज ने बायोपिक पर दिया बड़ा अपडेट

मुंबई। स्टुअर्ट ब्रॉड के एक ओवर में 6 छक्के जड़ने से लेकर कैंसर जैसी जानलेवा बीमारी को हराकर मैदान पर वापसी करने तक पूर्व भारतीय क्रिकेटर युवराज सिंह की जीवन यात्रा प्रेरणादायक रही है। हाल ही में एक खास बातचीत में इस दिग्गज ऑलराउंडर ने अपनी फिटनेस और क्रिकेट के बाद की अपनी नई पारी पर खुलकर बात की। इसके साथ ही उन्होंने अपनी बहुप्रतीक्षित बायोपिक को लेकर भी बड़ा अपडेट साझा किया है। मिड डे के साथ हुई एक बातचीत में युवी ने अपनी कैंसर से जंग को याद करते हुए कहा, स्वास्थ्य ही सबसे बड़ा धन है। एक समय मैं भी इस पर बात करने से डरता था कि कहीं मेरा क्रिकेट करियर खत्म न हो जाए, लेकिन मेरे सफर ने लोगों को प्रेरित किया। मानसिक सेहत बहुत महत्वपूर्ण है और मुश्किल दौर में परिवार व दोस्तों से बात करना बेहद जरूरी है।

पंकज और अदिति की 'पारिवारिक मनुरंजन' ओटीटी पर देगी दस्तक

मुंबई। पंकज त्रिपाठी और अदिति राव हैदरी पहली बार फिल्म 'पारिवारिक मनुरंजन' के जरिए साथ आ रहे हैं। यह एक हल्की-फुल्की पारिवारिक मनोरंजक ड्रामा है, जिसे जिसका टीजर कुछ दिन पहले ही सोशल मीडिया पर जारी हुआ था। अब फिल्म की ओटीटी रिलीज तारीख पर अपडेट आ गया है। रोमांस और ह्यूमर से भरपूर इस फिल्म का निर्देशन वरुण वी शर्मा ने किया है। वहीं, निर्माता विनोद भानुशाली, कमलेश भानुशाली, हिमांशु किशन मेहरा और एलिसिया जफर हैं।



दिवाली के ठीक बाद ओटीटी पर आएगी फिल्म

मीडिया रिपोर्ट के मुताबिक, 'पारिवारिक मनुरंजन' का प्रीमियर दिवाली के ठीक बाद 13 नवंबर, 2026 को सोनी लिव पर होगा। इसका लुत्फ सब्सक्रिप्शन यूजर्स उठा सकते हैं। फिल्म के टीजर में पारिवारिक संबंधों, बॉन्ड और लोगों को एक साथ लाने वाली रोजमर्रा की परिस्थिति के बारे में एक हल्की-फुल्की कहानी की झलक पेश की गई है।

epaper : www.haribhoomi.com
हरिभूमि
Email : response.haribhoomi@gmail.com
CLASSIFIED
आवश्यकता आपकी सुविधा हमारी
Contact for advertisment booking :
Raipur- 6263818152
79871-19756

Appointment आवश्यकता

गार्ड/ऑपरेटर/मार्केटिंग

अतिशीघ्र आवश्यकता है- 1.सुरक्षा गार्ड 28 वेतन 17000 2.कप्यूटर ऑपरेटर 3 अनुभव 2 वर्ष टेंडर कार्य, ऑनलाइन, जेम, ऑफलाइन वेतन 20000 3. मार्केटिंग ऑफिसर 4.वेतन 40000 अनुभव 3 वर्ष मार्केटिंग कार्य योग्यता MA/ MBA संपर्क करे- Alert sgs private limited कार्यालयः प्रथम तल 06 जे शुक्ला कॉम्प्लेक्स पचपेड़ी नाका चौक रायपुर छत्तीसगढ मोबाइलः - 7746000016, 7747000016.(आरे-815)

ऑफिस स्टाफ

आवश्यकता है- आफिस स्टाफ, महिला/ युवती फ्रेशर, विधवा/तलाकशुद, जरूरतमंद को प्राथमिकता, फ़ाइल मैनेजमेंट बेक ऑफिस कार्य, सम्पर्क केवल वाट्सअप पर बायोडाटा, पासपोर्ट-साईज फोटो भेजे व इंटरव्यू में दोनों साथ लाये संपर्क- 9229977000, पता - शाप नं.- 117/ 120, कृष्णा काम्प्लेक्स, कचहरी चौक, डागा गर्ल्स कॉलेज के पास, रायपुर (आरे-594)

नोट - विज्ञापन प्रकाशन के पहले दिन ही करेक्शन मान्य होगा।

हरिभूमि

ऑपरेटर/सुपरवाइजर

आवश्यकता है- होटल प्रिंस बार में आवश्यकता है 1. 02 कंप्यूटर ऑपरेटर (बिलिंग सॉफ्टवेयर चलाने वाले की) 2. 03 वेटर्स की, एवं 01 होटल मैनेजमेंट किया हुआ सुपरवाइजर, 3. कृषि कार्य की देखरेख करने के लिए मैनेजर की जो कृषि की पढ़ाई किया हो संपर्क करें 8518811111.(आरे-242)

पंप कर्मी

आवश्यकता है- लड़कियों की आवश्यकता है। पेट्रोल पंप में कार्य करने के लिए इच्छुक उम्मीदवार अपने बायोडाटा के साथ संपर्क करे- डागा पेट्रोल पंप, फाफाडीह चौक, रायपुर | मो.- 8109135400, 9179380728.(आरे-145)

ऑपरेटर/अकाउंटेंट

आवश्यकता है- रेत्यूरेड कर्म में कार्य करने हेतु कंप्यूटर आपरेटर अकाउंटेंट (पुरुष) सेल्स एग्जीक्यूटिव (पुरुष) एवं हेल्पर (लेबर) की आवश्यकता है। संपर्क-7000556723. (आरे-om)

Property प्रापर्टी

मकान

मकान बेचना है- रायपुरा सत्यम विहार मे 950 वर्गफुट पर 2 बीए.च.के., पी.ओ.पी., सेपरेट बोर, कार पोर्च नवनिर्मित सर्वसुविधायुक्त मकान 5 लाख दे कर अपना बनाए फाइनेंस सुविधा कम किमत पर शीघ्र बेचना है 9300505421. (आरे-om)

जमीन

जमीन बेचना है- रायपुर रोड, धमतरी - संबलपुर में स्थित (लगभग) 19000 वर्गफीट नेशनल हाईवे पर जमीन बेचना है। संपर्क करे - मो. नं. 9425203208. (आरे-0192)

खरीदी/बिक्री

खरीदी बिक्री- भाटागांव, चंगोराभाटा, रायपुरा काठाडीह, अमलेश्वर, खुड़मुड़ा प्रोफेसर कालोनी, डी. डी. नगर मे जमीन एंव मकान खरीदी बिक्री के लिए संपर्क करें। मो.- 7723023077, 7000058909. (आरे-237)

For Rent किराया

किराये से देना है - भवन किराए पर उपलब्ध है। ऑफिस एवं गोदाम हेतु 3000, 1500 एवं 1000 वर्गफुट जगह उपलब्ध। पताः जी.डी. शेष निलियम बिल्डिंग, तात्यापारा, रायपुर, छत्तीसगढ़। संपर्कः 9826135333.(आरे-010)

किराए/Rent से देना है- हिरापुर (टाटीबंध) में मेन रिंग रोड-2 पर कमर्शियल प्रॉपर्टी शोरूम, ऑफिस, बैंक एवं मेडिकल उपयोग के लिए। ग्राउंड फ्लोर 1300 sqft + फर्स्ट फ्लोर 1450 sqft बेसमेंट पार्किंग की सुविधा Call - 9340437177. (आरे-30992)

हरिभूमि क्लासीफाईड

आवश्यक सूचना

पाठकों से अनुरोध है कि वे समाचार पत्र मे प्रकाशित किसी भी विज्ञापन के संबंध मे किसी भी प्रकार का कदम उठाने (पैसे भेजने, कोई भी सूचना उपलब्ध कराने, चिकित्सकीय सलाह, विवाह संबंधित) या किसी भी बात-राय पर अमल करने से पहले अच्छी तरह से जांच पड़ताल कर लें। पाठक पूर्ण जानकारी लेने व व्यक्तिगत से निर्णय लेकर ही लेन देन करें। किसी भी प्रकार का व्यवसायों के संबंध में कि किसी भी विज्ञापनदाता के किसी प्रकार के दावों की हरिभूमि (प्रेस प्रबंधक व कर्मचारी) की कोई जिम्मेदारी नहीं होगी। प्रकाशक, संपादक कर्मचारी और हरिभूमि के स्वामी किसी विज्ञापन के संबंध मे उठाए किसी कदम के नतीजे और विज्ञापन दाताओं के अपने वादों पर खरा न उतरने के लिए जिम्मेदार नहीं होंगे।



Healthcare

यौन रोग व यौन कमजोरी

प्रायः सदियों से लोग जानते हैं कि जब कोई रोग किसी भी उपाय से ठीक नहीं होता वो केवल आयुर्वेद के द्वारा ही जड़मूल से ठीक होता है लेकिन कुछ लोगों के मति मारे जाने के कारण अपने को संकट में डाल लेते हैं।

क्या आपको किसी प्रकार के वायरस (बैक्टिरिया) संक्रमण रोग है जैसे हर्पिस रोग, स्त्री-पुरुष के गुप्तांग में दाने, फुंसी छाले, चमड़ी का फटना, खुजली, लाल होना, पेशाब में जलन या पीप आना, मुंह में छाले, पेट के दाहिने तरफ दर्द हो तो यह हर्पिस रोग हेपेटाइटिस (ABC), सिफलिस, गौनोरिया (सुजाक) रुबेला या एच.आई.वी. (HIV, AIDS) रोग हो सकता है। ये लक्षण इसके प्रारंभिक संकेत हैं। तुरंत खून की जाँच करायें। यदि खून का रिपोर्ट ठीक भी है और आप रोग से परेशान है तो भी इसका स्थायी जड़ से ईलाज केवल आयुर्वेद के रस-रसायन में ही संभव है अन्य कोई उपाय नहीं है इसी को इम्यूनोथैरिपी कहा जाता है। ये गुप्त रोगों के नीम हकीमों से बचकर रहें तो इनकी झूठी बातें एवं निराशा से बच सकते हैं।

बवासीर रिलेटेड हर रिलेटेड केयर क्लिनिक
आई.एस.ओ. सर्टिफाईड
सुविख्यात चिकित्सक
डॉ. एच.बी.वी. अग्रवाल (BAMS MD)
(यौन रोग विशेषज्ञ)
श्रीमति अग्रवाल (फार्मा साईंटिस्ट)
रेल्वे स्टेशन रोड, स्वस्थ्य टॉकीज के सामने
बजाज गोल्ड फाइनेंस के पीछे, दुर्ग
98271-99213,94255-55659
96177-89223,93032-42200
गुरुवार अवकाश, मिलने का समय दोपहर 12 से 7 बजे तक



विज्ञापन प्रकाशन हेतु संपर्क करें
62638-18152

विज्ञापन बुकिंग टाइम
सुबह 10:30 बजे से दोपहर 4:00 बजे तक

कार्यालय, कार्यपालन यंत्री लोक निर्माण विभाग (भ/स) संभाग डिण्डौरी, जिला डिण्डौरी (म.प्र.)

नि.आ.सू. क्रमांक/15/ व.ले.लि. / 2026-27 डिण्डौरी दिनांक 27.10.2026

ऑनलाईन प्रथम निविदा आमंत्रण सूचना

एतद् द्वारा केन्द्रीयकृत लो.नि.वि. में पंजीकृत समस्त निविदाकारों को सूचित किया जाता है कि लो.नि.वि. संभाग डिण्डौरी जिला डिण्डौरी के अंतर्गत निम्नलिखित कार्यों की ऑन लाईन निविदा पोर्टल https://www.mptenders.gov.in के माध्यम से आमंत्रित की गई है। कार्यो का विस्तृत विवरण बेबसाईट पर देखा जा सकता है :-

ई-टेंडर नम्बर	कार्य का नाम	अनुमानित लागत (लाख में)	अमानत राशि (रूपये में)	निविदा प्रपत्र (रूपये में)	कार्य पूर्ण करने की समयावधि	निविदा खोले जाने का स्थान
2026_PWDRB_545539	शाहपुर - किसलपुरी मार्ग लं. 11.00 किमी. का विशेष मजबूतीकरण कार्य (द्वितीय आमंत्रण)	321.69	321700.00	15000.00	08 माह वर्षाऋतु सहित	कार्या. मुख्य अभियंता लो.नि.वि. परिक्षेत्र जबलपुर
2026_PWDRB_545540	लोक निर्माण विभाग उपसंभाग डिण्डौरी अंतर्गत आने वाले आवासीय एवं गैर-आवासीय भवनों का वार्षिक मरम्मत/ विशेष मरम्मत/एम.ओ.डब्लू. एवं अन्य डिपाजिट कार्य (प्रथम आमंत्रण)	20.00	40000.00	2000.00	06 माह वर्षाऋतु सहित	कार्यालय कार्यपालन यंत्री लो.नि.वि. संभाग डिण्डौरी
2026_PWDRB_545542	जिला न्यायालय भवन एवं न्यायालयीन आवासीय भवनों का वार्षिक मरम्मत / विशेष मरम्मत मरम्मत कार्य (प्रथम आमंत्रण)	20.00	40000.00	2000.00	06 माह वर्षाऋतु सहित	कार्यालय कार्यपालन यंत्री लो.नि.वि. संभाग डिण्डौरी
2026_PWDRB_545543	लोक निर्माण विभाग उपसंभाग शहपुरा अंतर्गत आने वाले मार्गो की पुल-पुलियों का मरम्मत कार्य। (प्रथम आमंत्रण)	15.00	30000.00	2000.00	06 माह वर्षाऋतु सहित	कार्यालय कार्यपालन यंत्री लो.नि.वि. संभाग डिण्डौरी

निविदा की तिथि एवं शर्तें :-

(1) ऑनलाईन निविदा प्रपत्र खरीदने की तिथि 28.10.2026 से 16.11.2026 सायं 5.30 बजे तक है।
(2) ऑनलाईन बिड सबमिट करने की अंतिम तिथि 16.11.2026 सायं 5.30 बजे तक है। (टेण्डर डाक्यूमेंट, (e-EMD) तथा अन्य आवश्यक दस्तावेज केवल ऑनलाईन ही सबमिट किये जायेंगे)।
(3) निविदा दिनांक 18.11.2026 से खोली जावेगी।
(4) संशोधन या शुद्धिपत्र सिर्फ वेबसाईट में अपलोड किये जावेंगे।
(5) निविदा प्रपत्र वेबसाईट https://www.mptenders.gov.in पर भुगतान उपरांत प्राप्त हो सकेंगे। अतिरिक्त जानकारी वेबसाईट पर टेण्डर डाक्यूमेंट में देखी जा सकती है।

(मोहपत सिंह धुर्वे)
कार्यपालन यंत्री
लो.नि.वि. संभाग डिण्डौरी

G- 20841/26

Hero



हीरो संग
त्योहार है
हर कहीं...

Herotsav

1 से 4 नवम्बर 2026

हर दिन एक हीरो टू-व्हीलर
जीतने का मौका पाएं.







Splendor+ XTEC

Destini

कैश डिस्काउंट ₹3 000~ तक | फाइनेंस 100%^ तक | एक्सचेंज बोनस ₹5 000^ तक | इंस्टेंट डिस्काउंट ₹10 000$ तक SBI card HDFC BANK pine labs | कॉर्पोरेट ऑफर्स ₹3 200* तक

For bulk / institutional inquiries, please write to us at : institutionalsales@heromotocorp.com | Available in CSD

5 YEAR Hero GoodLife Also Available on: Flipkart amazon.in Finance Powered by: Hero FINCORP SHRIRAM Finance

Hero MotoCorp Ltd. Regd. Office: The Grand Plaza, Plot No.2, Nelson Mandela Road, Vasant Kunj Phase - II, New Delhi - 110070, India. | CIN: L35911DL1984PLC017354 | For further information, contact your nearest Hero MotoCorp authorized outlet or visit us on www.HeroMotoCorp.com. Accessories and features shown may not be a part of standard fitment. Always wear a helmet while riding a two-wheeler. ~Offer amount and combination of offer may vary for model/variant and states and it is applicable on select models only, for a limited time period or till stock lasts.Cash discount & Corporate offer are exclusive and can't be availed together. ^Finance/Card offer are at the sole discretion of the financier/bank, subject to their respective T&Cs, 100% finance applicable on Ex-showroom price, Offer available only on limited stores. $Offer is only for New Goodlife members, Limited period offer, T&C apply.

TOLL FREE 1800 266 0018

अधिकृत डीलरः रायपुरः छत्तीसगढ़ हीरो, 9289922351, आरसन हीरो, 9289922864, राजनांदगांवः जय हीरो, 9289922357, धमतरीः सत्योम हीरो, 9289922525, कांकेरः राहुल हीरो, 9289922834, महासमुंदः वत्स हीरो, 9289922623, बलोदाबाजारः अग्रवाल हीरो, 9289922959, आरंगः श्री राम हीरो, 9289922968, बेमेतराः श्री सांई हीरो, 9289922835, कवर्धाः सरस्वती हीरो, 9289922958, जगदलपुरः विजयपाल हीरो, 9289923064, दंतेवाड़ाः जय विजय हीरो, 9289922990, दल्लीराजहराः लक्ष्मी हीरो, 9289922983, भाटापाराः कुशल हीरो, 9289923052, भिलाईः इंडियन हीरो, 9289922355, चौहान मोटर्स, 9289233817, दुर्गः उत्सव हीरो, 9289923114, उत्सव हीरो (स्टेशन रोड), 7000595300, एसोशिएट डीलरः रायपुरः संजय ऑटोव्हील, 9289924245, 0771-4266555, पंडरियाः ललित सर्विसेज़, 8770383767, अनपुरीः ओम ऑटो एजेंसी, 6261535855, दोमुहानीः किरण मोटर्स, 9754069392, लवनः गणपति ऑटो, 9926601111/9340379300, भिंभौरीः श्री राम मोटर्स, 8462900028/9340005833, गुरूरः श्री गुरूनानक ऑटो, 8349484458/7224880123, बोड़लाः विक्की मोटर्स, 9755583102, पांडातराईः शक्ति ऑटोमोबाइल्स, 9179035073, अभनपुरः राजधानी ऑटोमोबाइल्स, 9325529033, कुरियाः अंकित ऑटो, 9425240565, नवागढ़ः श्री मोटर्स, 9165525555/9009866899, दाजिमः गुरूदेव ऑटोमोबाईल्स, 9977280000, खरोराः अग्रवाल मोटर्स, 9424212141, सारायपालीः बंसल ऑटो, 9425513611, डोंगरगढ़ः युवराज मोटर्स, 8085160380, तिल्दाः आरसन मोटर्स, 9340335266, नगरीः हर्ष ऑटो, 8109502100, पाटनः दिव्या ऑटो, 9893492107, बागबाहराः प्रियंका ऑटोकेयर, 9131058752, कोण्डागांवः आहुजा ऑटोमोबाईल्स, 9131794017/9993861888, नारायणपुरः गुरूनानक ऑटो, 9425596290, केशकालः साहिल ऑटो सेल्स, 9893199247, झगरंडीः किरन ऑटोकेयर, 9754069392, फरसगांवः राजा ऑटोमोबाईल्स, 9425594144, बेरलाः कोन्हा मोटर्स, 98931058752/ 6260472025, कसडोलः बजरंग मोटर्स, 9425511973, बालोदः नैन ऑटोकेयर, 9425563502, लिमतराः माँ सरवेश्वरी ऑटोमोबाईल्स, 9301361155, गरियाबंदः छत्तीगढ़ ऑटो केयर, 8319358443, चरोदाः सत्यम ऑटोमोबाईल्स, 9977155055, गुंदरदेहीः एम.एम. ऑटो, 9893542300/ 8720051135, जानुलः जय अम्बे ऑटो एजेंसी, 9826386346, रिसालीः भारत मोटर्स, 9993417123, पिंगेश्वरः अभिषेक ऑटो, 9977737000/9300093200, भिलाई-3ः महावीर मोटर्स, 8109100019, कुरूदः शिव ऑटो, 8305711110/ 9993454103, डरपिलार- कांकेरः अंशू ऑटो, 9406054292, पखांजूरः रिशान सर्विसेज, 6267323235, गोहरा पादरः गोविंद ऑटो केयर , 9303664769, कुडकुदुरः दिलीप मोटर्स, 7869151152, सुकमाः आशुतोष ऑटोमोबाइल, 9425260291, भानुप्रतापपुरः संस्कार मोटर्स, 9406203600, मानपुरः दिलीप ऑटो केयर, 7999054324, लाखोलीः शुभम ऑटो केयर, 9754000069, अम्बागढ़ चौकीः अमर मोटर्स, 9827969901, सालेवाड़ाः साई मोटर्स, 9754329434, दाजिमः राजीव लोचन ऑटोमोबाइल्स, 7000186678, सारागांवः जी वी मोटर्स, 7566666243, सरसींवाः श्रीराम ऑटो, 6260060443, बीजापुरः माँ भवानी ऑटोमोबाइल्स, 9301683268/7987037477, चारामाः श्री करणी ऑटोमोबाइल, 9827894444, गुढ़ियारीः श्री राम मोटर्स, 7697966999/9425502611, भखाराः प्रेम ऑटो, 8770027422, डीलर एक्सटेंशन काउंटरः रायपुरः आरसन हीरो (फाफाडीह), 7428587575, 0771-4000233, भिलाई (सुपेला): इंडियन हीरो, 0788-4911301, 8305597651, ऐडिशनल वर्कशॉपः रायपुरः आरसन मोटर्स (फाफाडीह), 7697868545/0771-4000233, आरसन मोटर्स (टिकरपारा), 2274333/666, राजधानी ऑटो केयर, (रिंग रोड नं.1, तेलीबांधा चौक) 0771-2420037, जेन्युईन स्पेअर पाट्र्स के लिए संपर्क करें: अधिकृत स्टॉकिस्टः संजय ऑटोमोबाईल्स, 2226732/7474, Hero Sure (Buy, Sell, Exchange Any Used Two Wheeler) रायपुरः आरसन हीरो, 9285052266, भिलाईः इंडियन हीरो, 9289922355, दल्लीराजहराः लक्ष्मी हीरो, 9289922983.

जैकेट के शेष

राज्योत्सव का भव्य ....

मनसुख मांडविया मुख्य अतिथि होंगे। कार्यक्रम की अध्यक्षता मुख्यमंत्री विष्णुदेव साय करेंगे। राज्योत्सव के दूसरे दिन 2 नवंबर को राज्यपाल रमेन डेका मुख्य अतिथि होंगे। कार्यक्रम की अध्यक्षता पर्यटन एवं संस्कृति मंत्री राजेश अग्रवाल करेंगे। वहीं, राज्योत्सव का समापन 3 नवंबर को केंद्रीय गृह एवं सहकारिता मंत्री अमित शाह के मुख्य आतिथ्य में होगा। मुख्यमंत्री विष्णुदेव साय कार्यक्रम की अध्यक्षता करेंगे। इस अवसर पर राज्य अलंकरण समारोह का आयोजन भी किया जाएगा, जिसमें विभिन्न क्षेत्रों में उल्लेखनीय योगदान देने वाली प्रतिभाओं को सम्मानित किया जाएगा।

पहले दिन पलक मुच्छल के सुरों से सजेगी राज्योत्सव की शाम : राज्योत्सव के पहले दिन 1 नवंबर को मुख्य मंच पर शाम 5 बजे से सांस्कृतिक प्रस्तुतियों का सिलसिला प्रारंभ होगा। शाम 5 से 6 बजे तक दक्षिण मध्य क्षेत्र सांस्कृतिक केंद्र के कलाकार प्रादेशिक एवं राज्यस्तरीय लोकसंगीत की प्रस्तुतियां देंगे। शाम 6 बजे से रायपुर के कलाकार अनुराग शर्मा अपनी संगीतमय प्रस्तुति देंगे। शाम 6.30 से 8 बजे तक उद्घाटन समारोह आयोजित होगा। इसके बाद रात 8 बजे से बॉलीवुड की प्रसिद्ध पार्श्व गायिका पलक मुच्छल अपनी सुरीली आवाज से दर्शकों को मंत्रमुग्ध करेंगी।

दूसरे दिन 'मैं अयोध्या हूं' नाट्य मंचन और स्वास्ति मेहुल की संगीतमय प्रस्तुति: राज्योत्सव के दूसरे दिन 2 नवंबर को कला और संस्कृति के विविध रंग देखने को मिलेंगे। शाम 6 से 7 बजे तक 'मैं अयोध्या हूं' नाट्य प्रस्तुति का मंचन किया जाएगा। यह प्रस्तुति भारतीय सांस्कृतिक चेतना और अयोध्या की ऐतिहासिक एवं आध्यात्मिक विरासत को मंच पर अभिव्यक्त करेगी। शाम 7 से 8 बजे तक रायपुर के कलाकार श्री सुनील सोनी अपनी प्रस्तुति देंगे। इसके बाद रात 8 बजे से बॉलीवुड पार्श्व गायिका सुश्री स्वास्ति मेहुल के गीतों से राज्योत्सव का मंच गुंजायमान होगा। तीसरे दिन पद्मश्री उषा बारले की लोक प्रस्तुति।

अभिजीत भट्टाचार्य के गीतों से होगा समापन : राज्योत्सव के अंतिम दिन 3 नवंबर को शाम 6 से 6.30 बजे तक दक्षिण मध्य क्षेत्र सांस्कृतिक केंद्र के कलाकार लोकसंगीत की प्रस्तुति देंगे। शाम 6.30 से 7 बजे तक छत्तीसगढ़ की प्रसिद्ध पंथी कलाकार पद्मश्री सुश्री उषा बारले की प्रस्तुति विशेष आकर्षण होगी। शाम 7 से रात 9 बजे तक राज्य अलंकरण समारोह आयोजित किया जाएगा। इसके बाद रात 9 बजे से बॉलीवुड के प्रसिद्ध पार्श्व गायक अभिजीत भट्टाचार्य अपने लोकप्रिय गीतों की प्रस्तुति देंगे।

एयरफोर्स का सारंग डिस्प्ले करतब : एयरफोर्स की सारंग हेलिकॉप्टर डिस्प्ले टीम पांच हेलिकॉप्टरों के साथ करीब 10 तरह के फॉर्मेशन और हवाई करतब दिखाएगी। हेलिकॉप्टरों के अलग-अलग दिशाओं में तेजी से बिखरने तक के प्रदर्शन शामिल हैं। एयर शो में सारंग टीम के अलावा वायुसेना की आकाशगंगा स्काईडाइविंग टीम भी अपने कौशल का प्रदर्शन करेगी। वहीं, एमआई-17 हेलिकॉप्टर से विशेष स्लिदरिंग ऑपरेशन दिखाया जाएगा। इसमें जवान हेलिकॉप्टर से रस्सी के सहारे नीचे उतरते हुए दिखाई देंगे। वायुसेना के इन प्रदर्शनों के जरिए लोगों को उसकी ऑपरेशनल क्षमता, तकनीक और जवानों के प्रशिक्षण की झलक मिलेगी।

बीमा और पीयूसी ....

बताया गया है। गाड़ी को ब्लैक लिस्ट से हटाने आरटीओ कार्यालय से संपर्क कर जरूरी प्रक्रिया पूरी करने कहा गया है।

डॉक्टरों को रिस्की ....

हैं कि सर्जिकल विषयों में मरीजों की जिम्मेदारी, लंबे समय तक चलने वाली सर्जरी, आपातकालीन ड्यूटी और काम के दबाव जैसी चुनौतियां रहती हैं। साथ ही मरीज की मौत होने की आशंका बनी रहती है। उसके बाद लगातार डॉक्टरों के खिलाफ हो रही हिंसा की घटनाओं का असर भी इस पर दिख रहा है।

00 पहले राउंड में प्रवेश दो चरण में : आवंटन सूची के आधार पर दस्तावेजों की स्क्रूटनी और प्रवेश की तारीख तय की गई है। दिवाली होने की वजह से यह प्रक्रिया दो चरणों में पूरी की जाएगी। पहले चरण में 2 से 6 नवंबर तक स्क्रूटनी और एडमिशन होगा इसके बाद दूसरा चरण 10 और 11 नवंबर को पूरा किया जाएगा। नियम के मुताबिक काउंसिलिंग के दौरान किसी भी अभ्यर्थी को एक ही विषय और एक ही संस्था का आवंटन दोबारा नहीं किया जाएगा।

00 कुल 642 सीट जिसमें 452 : वैसे तो तीन निजी और सात प्राइवेट मेडिकल कालेजों में विभिन्न विषयों में एमडी-एमएस की कुल 642 सीट है। शासकीय चिकित्सा महाविद्यालयों की पचास प्रतिशत सीट ऑल इंडिया कोटे की होती है। इस तरह सरकारी कालेजों 378 में 190 सीट अभा. कोटे की है। शेष 188 और प्राइवेट कालेजों एनआरआई 39 सहित 264 सीट मिलाकर कुल 452 सीटों पर एडमिशन चिकित्सा शिक्षा विभाग के जरिए कराया जाएगा।

टॉप-50 में 14 ....

हुआ है इसलिए काम के दबाव के साथ रिस्क ज्यादा होता है, जबकि एमडी यानी नॉन सर्जिकल ब्रांच में इमरजेंसी की संभावना कम होती है, इसलिए दबाव के साथ रिस्क भी कम होता है। इस बार भी एमडी-एमएस प्रवेश की आवंटन सूची में इसका असर दिखाई पड़ा है। शुक्रवार को जारी पहले आवंटन सूची में टॉप के पचास अभ्यर्थियों में सर्जिकल ब्रांच में 11, 15, 19, 23, 26 और 46 वें अभ्यर्थी को स्त्री एवं प्रसूति रोग, 22 एवं 47, 48 वें अभ्यर्थी को आर्थोपेडिक, 35, 43, 45 को सर्जरी तथा 29 और 40 वें अभ्यर्थी को नेत्र रोग विभाग आवंटित किया गया है।

ज्ञानेश पर देशद्रोह ....

साजिश' में भाग लिया है। कांग्रेस अध्यक्ष मल्लिकार्जुन खरगे ने कुमार को आरोपी बनाने संबंधी 'प्रस्ताव' प्रतीकात्मक 'जन महाभियोग' कार्यक्रम में रखा। विपक्ष ने चुनावी अनियमितताओं और विशेष गहन पुनरीक्षण (एसआईआर) को लेकर मुख्य निर्वाचन आयुक्त के खिलाफ यह कार्यक्रम आयोजित किया। प्रस्ताव में कहा गया कि विपक्षी गठबंधन 'इंडिया' के सांसदों ने उसमें उल्लिखित 'आरोपों' के आधार पर कुमार के खिलाफ महाभियोग चलाने का संकल्प लिया है। पहले आरोप में विपक्षी गठबंधन ने दावा किया कि मुख्य निर्वाचन आयुक्त कुमार ने 'राष्ट्रीय और राज्यों के चुनावों को चुराने के लिए भाजपा द्वारा रची गई द्वेषपूर्ण और दुर्भावनापूर्ण आपराधिक साजिश' की निगरानी की और उसमें भाग लिया। इसमें आरोप लगाया गया कि कुमार ने 'जानबूझकर कानून के शासन को तोड़ा और उन्हें मतदाता सूचियों तक पहुंच बनाने, मनमाने ढंग से मतदाताओं के नाम हटाने एवं जोड़ने तथा चुनाव परिणामों में हेरफेर करने की अनुमति दी। प्रस्ताव में कहा गया, वह चुनावी प्रक्रिया पर पहले से सुनियोजित हमले को अमल में लाने के दोषी हैं, जबकि यही प्रक्रिया भारत के लोकतंत्र की बुनियाद है। यह एक आपराधिक कृत्य और राष्ट्र तथा भारत के संविधान के खिलाफ देशद्रोह का कृत्य है।

मीरा कुमार ने की अध्यक्षता : लोकसभा की पूर्व अध्यक्ष मीरा कुमार ने कार्यक्रम की अध्यक्षता की, जबकि समाजवादी पार्टी के सांसद अवधेश प्रसाद और तृणमूल कांग्रेस के सांसद सौगत रॉय उपाध्यक्ष की भूमिका में थे। खड़गे के अलावा कांग्रेस संसदीय दल की अध्यक्ष सोनिया गांधी, लोकसभा में नेता प्रतिपक्ष राहुल गांधी और पार्टी महासचिव प्रियंका गांधी वाद्रा, जयराम रमेश तथा के. सी. वेणुगोपाल समेत अन्य नेता 'जन महाभियोग' कार्यक्रम में मौजूद थे।

दिल्ली में आज विपक्ष की महारैली : कांग्रेस ने रैली में 10 लाख से ज्यादा लोगों के जुटने का दावा किया है। दिल्ली के रामलीला मैदान में 1 नवंबर को होने वाली रैली कांग्रेस और राहुल गांधी के लिए महज एक राजनीतिक प्रदर्शन नहीं, बल्कि अपनी ताकत साबित करने की बड़ी परीक्षा है। रामलीला मैदान में एक नवंबर को इंडिया गठबंधन की रैली को लेकर दिल्ली पुलिस ने सुरक्षा के व्यापक इंतजाम किए हैं। रैली में 50 हजार से अधिक लोगों के शामिल होने की संभावना के मद्देनजर पूरे इलाके की निगरानी ड्रोन से की जाएगी। इसके लिए 12 से 15 ड्रोन तैनात किए जाएंगे।

पेज एक के शेष

डीएमएफ घोटाले में ...

मुताबिक सरकारी अधिकारियों, एजेंटों और बिचौलियों का एक संगठित नेटवर्क सक्रिय था। इस नेटवर्क ने डीएमएफ की राशि से ऐसे कामों को प्राथमिकता दिलाई, जिनमें निर्माण और जनकल्याण के बजाय सामान की आपूर्ति से जुड़े कार्य अधिक थे। इसके लिए चुनिंदा कंपनियों और फर्मों को फायदा पहुंचाया गया। खरीद की कीमतें बढ़ाकर दिखाई गईं और सरकारी धन से बड़े पैमाने पर अवैध कमीशन वसूला गया। ईडी की जांच में खुलासा हुआ है कि रेट कांट्रैक्ट होल्डर कंपनियों और संस्थाओं के पक्ष में जारी किए गए खरीदी आदेशों की मूल राशि पर एजेंट और बिचौलिये 25 से 50 प्रतिशत तक कमीशन वसूलते थे। आरोपों के मुताबिक कमीशन का बड़ा हिस्सा प्रभावशाली लोगों तक पहुंचाया जाता था।

अपराध से अर्जित आय 35 करोड़ चिन्हित : ईडी ने अपनी जांच रिपोर्ट में आरोपियों से जुड़ी अपराध से अर्जित आय (प्रोसीड्स ऑफ क्राइम) की राशि करीब 35 करोड़ रुपए आंकी है। इसके विरुद्ध 31.70 करोड़ रुपए की संपत्तियां कुर्क की गई हैं। एजेंसी के अनुसार, इस मामले में अब तक चार आरोपितों को गिरफ्तार किया जा चुका है। इनमें निलंबित आईएएस अधिकारी रानू साहू भी शामिल है। ईडी इस प्रकरण में अब तक कुल करीब 50 करोड़ रुपए की संपत्तियां कुर्क कर चुकी है।



हूतियों ने यमन के राष्ट्रपति भवन पर भी दागीं मिसाइलें

■ मदीना को निशाना बनाने की कोशिश!

एजेंसी ▶▶| सना

यमन के हूती विद्रोहियों ने शुक्रवार को हमलों की एक नई लहर शुरू की। सऊदी और यमनी अधिकारियों के मुताबिक, हूतियों ने सऊदी अरब के पवित्र शहर मदीना की ओर एक ड्रोन भेजा। इसके अलावा, दक्षिणी यमन के अदन शहर में राष्ट्रपति भवन परिसर (माशीक पैलेस) और हवाई अड्डे पर बैलिस्टिक मिसाइलें दागीं। हूतियों के खिलाफ लड़ रहे सऊदी नेतृत्व वाले गठबंधन ने शुक्रवार को बताया कि उसने मदीना क्षेत्र के ऊपर एक ड्रोन को रोककर नष्ट कर दिया। मदीना में पैगंबर मोहम्मद की मस्जिद (मस्जिद-ए-नबवी) स्थित है, जो इस्लाम के सबसे पवित्र धार्मिक स्थलों में से एक है। इससे पहले भी गठबंधन ने मक्का क्षेत्र में एक ड्रोन को रोकने की जानकारी दी थी।

हूतियों ने दागी मिसाइल

इस बीच, एक पुलिस अधिकारी के मुताबिक, हूतियों ने दो मिसाइलों से अदन स्थित महल को निशाना बनाया। इस हमले से यमन में पहले से जारी तनाव और बढ़ गया है। यमन सरकार के एक सैन्य प्रवक्ता ने बताया कि शुक्रवार को हूतियों ने अदन हवाई अड्डे और अल-माशीक राष्ट्रपति महल परिसर पर बैलिस्टिक मिसाइल से हमला किया। हालांकि, उन्होंने यह स्पष्ट नहीं किया कि मिसाइलें अपने लक्ष्य पर लगीं या नहीं. हमले में किसी के हताहत होने या अन्य किसी नुकसान की भी जानकारी नहीं दी गई है। दो चश्मदीदों ने बताया कि उन्होंने राष्ट्रपति महल परिसर में एम्बुलेंसों को जाते देखा. इस परिसर में कई इमारतें हैं। स्थानीय लोगों ने बताया कि इससे कुछ समय पहले उन्होंने शहर में दो धमाकों की आवाज सुनी थी। दक्षिणी बंदरगाह शहर अदन यमन की अंतरराष्ट्रीय मान्यता प्राप्त सरकार का मुख्य केंद्र है। साल 2014 में हूतियों ने इस सरकार को राजधानी सना से बाहर कर दिया था। इसके बाद जुलाई में लड़ाई फिर तेज होने के बाद अदन शहर लगातार हमलों का सामना कर रहा है।

सऊदी ने पहले भी लगाया है आरोप

गौरतलब है, मक्का में 'ग्रैंड मस्जिद' (मस्जिद अल-हरम) और काबा स्थित हैं, जबकि मदीना में 'पैगंबर की मस्जिद' (मस्जिद-ए-नबवी) है। मुसलमानों के लिए इन दोनों शहरों का बहुत बड़ा धार्मिक महत्व है और यहां लाखों की संख्या में तीर्थयात्री और आगंतुक आते हैं।

पोलैंड पीएम पर कब्जे का आरोप, देशभर में प्रदर्शन

■ 2 जज निलंबित करने से गरमाया विवाद, राष्ट्रपति का विमान बीच रास्ते से लौटा

एजेंसी ▶▶| वारसॉ

पोलैंड में प्रधानमंत्री डोनाल्ड टस्क की सरकार पर देश की संवैधानिक संस्थाओं पर कब्जा करने की कोशिश का आरोप लगा है। यह विवाद देश की सबसे बड़ी अदालतों में से एक संवैधानिक ट्रिब्यूनल को लेकर शुरू हुआ है। एक जज ने शुक्रवार को संवैधानिक ट्रिब्यूनल के अध्यक्ष और उपाध्यक्ष को एक महीने के लिए निलंबित कर दिया। इसके बाद उन्होंने खुद ही अध्यक्ष की जिम्मेदारी ले ली। विपक्ष इससे नाराज हो गया। उसने सरकार पर तख्तापलट की कोशिश का आरोप लगाया। सैकड़ों लोग जज के फैसले के विरोध में अदालत के बाहर जमा हो गए। कुछ प्रदर्शनकारियों ने पुलिस पर चीजें फेंकीं। हालात बिगड़ने पर राष्ट्रपति कारोल नावरोत्स्की सेनेगल जाते समय बीच रास्ते से ही वापस लौट आए। उन्होंने कहा कि ऐसे समय में राष्ट्रपति का देश में रहना जरूरी है।



आरोप है कि पीआईएस ने अदालत सहित प्रमुख न्यायिक संस्थानों पर अपना राजनीतिक नियंत्रण थोपा। उस समय इन सुधारों के कारण यूरोपीय संघ ने पोलैंड पर जुर्माना भी लगाया था। यह अदालत अक्सर ईयू के कानूनों के बजाय पोलैंड के कानूनों के पक्ष में फैसले सुनाती थी। यूरोपीय संघ का कहना था कि यह अदालत उस समय की राष्ट्रवादी राजनीतिक सत्ता के बहुत करीब थी।

***मौजूदा सरकार का पक्ष** : प्रधानमंत्री डोनाल्ड टस्क की यूरोपीय समर्थक सरकार 2023 में सत्ता में आई, जिसने न्यायपालिका की स्वतंत्रता को बहाल करने का वादा किया था। तब से पीआईएस से जुड़े दो लगातार राष्ट्रपतियों (नवरोकी भी शामिल) ने सरकार के इन प्रयासों को वीटो (रोक) कर दिया है। टस्क की सरकार कई हफ्तों से पीआईएस के कार्यकाल में नियुक्त किए गए जजों को हटाने की कोशिश कर रही है।*

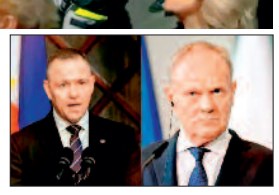

विरोध में उतरा विपक्ष : मुख्य विपक्षी दल पीआईएस के नेताओं ने इस निलंबन की आलोचना की। पूर्व न्याय मंत्री जबिग्न्यू जियोब्रो ने शुक्रवार शाम को एक्स पर लिखा कि यह संवैधानिक व्यवस्था पर एक खुला और आपराधिक हमला है। इसलिए मैं ऐसे प्रतिरोध का आह्वान करता हूं, जो जोरदार, दृढ़, एकजुट और निडर हो। इसी रस्साकशी का असर शनिवार को सड़कों पर दिखा, जब तख्तापलट तक की बातों की गईं।

यह है पूरा विवाद

पोलैंड के शीर्ष न्यायिक निकाय (संवैधानिक न्यायाधिकरण समेत) सरकार और मुख्य विपक्षी दल राष्ट्रीय रूढ़िवादी लॉ एंड जस्टिस (पीआईएस) के बीच विवाद का कारण है। पीआईएस ने 2015 से 2023 तक देश का नेतृत्व किया था। पोलैंड और यूरोपीय संघ (ईयू) के आलोचकों का

हरियाणा केंद्रीय विश्वविद्यालय
महेंद्रगढ़ (हरियाणा) - 123031
NAAC A

विज्ञापन सं: 02/NT/R/2026 दिनांक: 28.10.2026

रोजगार सूचना

हरियाणा केंद्रीय विश्वविद्यालय, महेंद्रगढ़ में **तकनीकी सहायक (कंप्यूटर)** के पद पर सीधी भर्ती के माध्यम से नियुक्ति हेतु पात्र अभ्यर्थियों से ऑनलाइन आवेदन आमंत्रित किए जाते हैं। उक्त पद हेतु ऑनलाइन आवेदन पत्र, पात्रता मानदंड एवं अन्य विस्तृत जानकारी विश्वविद्यालय की आधिकारिक वेबसाइट **www.cuh.ac.in** पर उपलब्ध है। इस संबंध में भविष्य में जारी की जाने वाली समस्त सूचनाएँ केवल विश्वविद्यालय की वेबसाइट पर ही अपलोड की जाएँगी। ऑनलाइन आवेदन करने की अंतिम तिथि **27 नवंबर 2026 सायं 5:00 बजे तक** है। **कुलसचिव**

अभियुक्त की हाजिरी की अपेक्षा करने वाली उद्घोषणा

धारा 84 भारतीय नागरिक सुरक्षा संहिता, 2023 देखिए

मेरे समक्ष परिवाद किया गया है कि अभियुक्त **आशीष साहू** प्रोप. ऑफ मेसर्स साहू फार्मा, 38, धनश्री रोड, एसबीएम टॉयलेट, धरमपुरा, खैरागढ़, छुईखदान, गंडई, छत्तीसगढ़–491881; एवं खसरा. नं. 452/12, 452/13, पी.एच.एन. 31, वार्ड नं. 11, धरमपुरा, खैरागढ़–491881; एवं ग्राम धोलियाकन्हार, डाकघर खैराड़, धोलियाकन्हार, खैरागढ़राज, राजनंदगांव, खैरागढ़, छत्तीसगढ़–491881 ने **मुकदमा पंजी. सं. 5192/2023, U/s 138 NI Act, थाना: रानी बाग, दिल्ली** के अधीन दण्डनीय अपराध किया है (या संदेह है कि उसने किया है), और उस पर जारी किए गए गिरफ्तारी के वारण्ट को यह लिख कर लौटा दिया गया है कि उक्त अभियुक्त **आशीष साहू** मिल नहीं रहा है और मुझे समाधानप्रद रूप में दर्शित कर दिया गया है कि उक्त अभियुक्त **आशीष साहू** फरार हो गया है (या उक्त वारण्ट की तामील से बचने के लिए अपने आप को छिपा रहा है)।

इसलिए इसके द्वारा उद्घोषणा की जाती है कि **मुकदमा पंजी. सं. 5192/2023, U/s 138 NI Act, थाना: रानी बाग, दिल्ली** के उक्त अभियुक्त **आशीष साहू** से अपेक्षा की जाती है कि वह इस न्यायालय के समक्ष (या मेरे समक्ष) उक्त परिवाद का उत्तर देने के लिए दिनांक **01.12.2026** को या इससे पहले हाजिर हो।

आदेशानुसार
श्री संयम जैन
न्यायिक दंडाधिकारी प्रथम श्रेणी–04 (उत्तर पश्चिम)
कमरा नं. 112,
रोहिणी कोर्ट, दिल्ली

DP/15066/OD/2026
(Court Matter)

अमेरिकी नाकेबंदी को चकमा देकर ईरान ने खरीदा सैन्य सामान

तेहरान। अमेरिका ने ईरान पर कई तरह के प्रतिबंध लगा रखे हैं। समुद्र में अमेरिकी नाकेबंदी के चलते उसके लिए दूसरे देशों से सैन्य सामान मंगाना भी मुश्किल है। इसके बावजूद ईरान ने हथियारों की सप्लाई जारी रखी। रॉयटर्स की एक जांच रिपोर्ट के मुताबिक, ईरान ने 5000 से ज्यादा फर्जी सरकारी एजेंसियों का नेटवर्क बनाया। इनके जरिए चीन, रूस और दूसरे देशों से मिसाइलों के पुर्जे, विस्फोटक, रॉकेट का ईंधन बनाने वाले केमिकल और भारी ट्रक खरीदे गए। जनवरी 2025 से जून 2026 के बीच इस नेटवर्क के जरिए करीब 2 लाख करोड़ रुपए का सामान खरीदा गया। यह पूरा नेटवर्क ईरान के रक्षा मंत्रालय और इस्लामिक रिवोल्यूशनरी गार्ड कॉर्प्स (IRGC) से जुड़ा है। इस नेटवर्क के जरिए ईरान तेल बेचकर मिलने वाले पैसों से सैन्य सामान खरीदता था। इसके लिए बिचौलियों और विदेशों में बनी फर्जी कंपनियों की मदद ली जाती थी। जांच रिपोर्ट में पता चला कि यह तरीका 2016 से इस्तेमाल हो रहा था।

राशिफल

मेष संगीत में रुचि बढ़ेगी। कारोबार में वृद्धि होगी। विदेश जाने के योग बन रहे हैं। आत्मविश्वास में कमी रहेगी। व्यर्थ के वाद-विवाद से बचने का प्रयास करें।

वृष खर्चों की अधिकता रहेगी। कला एवं संगीत में रुचि हो सकती है। सन्तान के स्वास्थ्य का ध्यान रखें। किसी सम्पत्ति से आय के साधन बन सकते हैं।

मिथुन शैक्षिक कार्यों में सफलता मिलेगी। पठन-पाठन में रुचि बढ़ सकती है। परिवार में आपसी वाद-विवाद की स्थितियां बन सकती हैं।

कर्क क्रोध एवं आवेश के अतिरेक से बचें। धर्म-कर्म में रुचि बढ़ेगी। उच्च शिक्षा के लिए विदेश प्रवास हो सकता है। आत्मविश्वास भरपूर रहेगा।

सिंह कला या संगीत के प्रति रुझान बढ़ सकता है। नौकरी के लिए साक्षात्कारादि कार्यों में सफलता मिलेगी। शासन-सत्ता का सहयोग मिलेगा।

कन्या कार्यभार में वृद्धि होगी। बौद्धिक कार्यों से धन प्राप्त होगा। वस्त्रों के प्रति रुझान बढ़ेगा। क्रोध के अतिरेक से बचें। बातचीत में संतुलन बनाकर रखें।

तुला लेखनादि-बौद्धिक कार्यों में व्यस्तता बढ़ सकती है। परिवार की समस्याएं परेशान कर सकती हैं। स्वास्थ्य के प्रति सतर्क रहें। रहन-सहन कष्टमय रहेगा।

वृश्चिक संतान की ओर से सुखद समाचार मिलेंगे। भौतिक सुखों में वृद्धि होगी। जीवनसाथी से वैचारिक मतभेद हो सकते हैं। खर्च भी बढ़ेंगे।

धनु स्वास्थ्य का ध्यान रखें। कला एवं संगीत के प्रति रुझान बढ़ेगा। कार्यक्षेत्र में परिवर्तन के योग बन रहे हैं। किसी दूसरे स्थान पर जाना पड़ सकता है।

मकर आलस्य की अधिकता हो सकती है। परिवार के स्वास्थ्य का ध्यान रखें। रहन-सहन अव्यवस्थित रहेगा। धार्मिक संगीत में रुचि बढ़ेगी।

कुंभ क्रोध से बचें। नौकरी के लिए साक्षात्कारादि कार्यों में सफलता मिलेगी। शासन-सत्ता का सहयोग मिलेगा। बातचीत में संयत रहें। पठन-पाठन में रुचि रहेगी।

मीन किसी रुके धन की प्राप्ति हो सकती है। कारोबारी कार्यों में व्यस्तता बढ़ सकती है। लाभ के अवसर मिलेंगे। स्वास्थ्य के प्रति सचेत रहें।

हादसा, मृत दंपती के परिवार को ₹1.80 करोड़ मुआवजा

एजेंसी ▶▶| मुंबई

मुंबई-पुणे एक्सप्रेसवे पर साल 2018 में हुए एक सड़क हादसे में जान गंवाने वाले दंपति के परिजनों को मोटर एक्सीडेंट क्लेम्स ट्रिब्यूनल (एमएसीटी) ने 1.80 करोड़ रुपये का मुआवजा देने का आदेश दिया है। ट्रिब्यूनल ने हादसे के लिए कार चालक को 70 प्रतिशत और ट्रक चालक को 30 प्रतिशत जिम्मेदार माना है। 29 अक्टूबर को दिए गए आदेश में एमएसीटी की सदस्य गौरी कवडिकर ने कहा कि आगे चल रहे वाहनों से सुरक्षित दूरी बनाए रखना चालक की जिम्मेदारी है। हालांकि, ट्रिब्यूनल ने यह भी माना कि ट्रक चालक की तेज और लापरवाह ड्राइविंग भी हादसे की एक वजह थी।

अचानक ब्रेक से ट्रक से टकराई थी कार

यह हादसा 23 दिसंबर 2018 को हुआ था। अंकित भूपिंदरसिंह चुघ अपनी वैगनआर कार चला रहे थे। कार में उनकी पत्नी संजना और दो नाबालिग बच्चे भी सवार थे। इसी दौरान कार आगे चल रहे एक ट्रक से पीछे से टकरा गई। आरोप था कि ट्रक चालक ने अचानक ब्रेक लगा दिए थे। टक्कर के बाद कार एक किलोमीटर से भी ज्यादा दूरी तक घिसटती चली गई। हादसे में अंकित और संजना गंभीर रूप से घायल हो गए।

गुमशुदा



देवेंद्र प्रसाद तिवारी

उम्र 42 वर्ष ग्राम बाजार कुर्रीडीह कुकरेल 26/10/2026 को रात्रि 11:00 से गुढ़ियारी मैदान रायपुर रेलवे पटरी के पास से कहीं चला गया है। वह क्रीम कलर के स्वेटर हल्का नीला चेक शर्ट पहना हुआ है। दिमागी हालत ठीक नहीं है। बताने वाले को उचित इनाम दिया जाएगा। जिस किसी भी सज्जन को मिलें या दिखे तो संपर्क करें-

छोटे भाई राजेंद्र प्रसाद तिवारी,
पिता श्री भगवती प्रसाद तिवारी,
मो.नं. 9691977924, 9754 669742

कार्यालय नगर पालिका परिषद बागबाहरा, जिला - महासमुन्द, छ.ग.
दूरभाष क्रं. 07707-242178, ई.मेल:- npbgbr5@gmail.com

क्रमांक/787/लो.नि.वि./न.पा.प./2026/27 बागबाहरा, दिनांक – 29/10/2026

!! मैन्युअल निविदा आमंत्रण सूचना !!

नगर पालिका परिषद बागबाहरा जिला महासमुन्द (छ.ग.) में अधोसंरचना मद अंतर्गत निम्नानुसार निर्माण कार्य हेतु एकीकृत पंजीकृत प्रणाली अंतर्गत सक्षम श्रेणी में पंजीकृत फर्मों/ठेकेदारों से त्रि-लिफाफा पद्धति में रजिस्टर्ड/पंजीकृत डॉक के माध्यम से निविदा प्रपत्र-A में प्रचलित एस.ओ.आर. PWD Road SOR 15.06.2026, PWD BUILDING/ELECTRICAL SOR 10.06.2026 से प्रतिशत दर पर (निविदा जारी दिनांक तक संशोधित दर अनुसार) आमंत्रित की जाती हैं। निर्धारित निविदा प्रारूप विभागीय वेबसाईट से डाउनलोड की जा सकती है। (दर GST सहित होगी)

1. निविदा प्रारूप में पंजीकृत डॉक से निविदा प्राप्त होने की अंतिम तिथि – दिनांक 18/11/2026 समय-सायं 03:00 बजे तक।
2. प्राप्त निविदाएं खोलने की तिथि – दिनांक 19/11/2026 समय-सायं 04:30 बजे।

क्रं.	कार्य का नाम	लागत राशि (लाख में)	अमानत राशि	निविदा प्रपत्र शुल्क	समयावधि	ठेकेदार का वर्ग
1	2	3	4	5	6	7
1	वार्ड क्र. 07 में खम्बा तालाब पास शेड निर्माण कार्य।	4.20	4200/-	750/-	04 माह	"D" & Above
2	वार्ड क्र. 04 में शीतला माता मंदिर के पास शेड निर्माण कार्य।	4.20	4200/-	750/-	04 माह	"D" & Above
3	वार्ड क्र. 01 में अटल परिसर चौक से टाउनहाल तक आर.सी.सी. नाली निर्माण कार्य।	8.20	6200/-	750/-	04 माह	"D" & Above
4	वार्ड क्र. 06 में लालपुर मार्ग से शांतिनगर रोड तक सी. सी. रोड निर्माण कार्य (टॉप)	6.90	5200/-	750/-	04 माह	"D" & Above
5	वार्ड क्र. 15 में मेन रोड से मुकंद डडसेना घर तक सी. सी. रोड निर्माण कार्य।	7.09	5400/-	750/-	04 माह	"D" & Above
6	वार्ड क्र. 10 में नवागांव गार्डन से नवागांव सरहद तक सी.सी. रोड निर्माण कार्य।	7.44	5600/-	750/-	04 माह	"D" & Above

उपरोक्त कार्य की निविदा की सामान्य शर्तें, धरोहर राशि, विस्तृत निविदा विज्ञप्ति, निविदा दस्तावेज एवं अन्य जानकारी वेबसाईट www.uad.cg.gov.in से एवं कार्यालय के सूचना पटल में कार्यालयीन समय में प्राप्त की जा सकती हैं।

टीप:- निविदा हेतु भौतिक दस्तावेज रजिस्टर्ड/पंजीकृत डाक के माध्यम से प्राप्त की जावेगी।
निविदा प्रपत्र शुल्क की राशि का डी.डी. मुख्य नगर पालिका अधिकारी के नाम से देय होगा।

मुख्य नगर पालिका अधिकारी
नगर पालिका परिषद बागबाहरा

शब्द पहेली - 6395

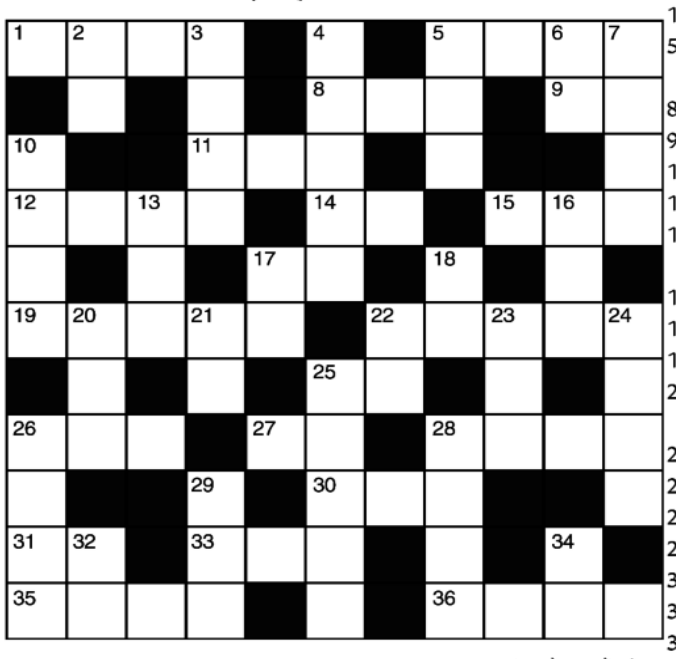

बाएँ से दाएँ
1. आदत से मजबूर-4
5. एक वाद्य यंत्र (अंग्रेजी-4)
8. हवा, समीर-3
9. रुष्ट, गुस्सा होना-2
11. सफेद, श्वेत-3
12. हमेशा, सदैव-4
14. मस्तूल, नाव पर बांधा जाने वाला कपड़ा-2
15. सिर्फ, महज-3
17. अनाज का कण-2
19. आधुनिक, नया-5
22. एक प्रकार का मसाला, अजमोदा-5
25. सदैव-2
26. ध्वजा-3
27. अधिकार-2
28. असमकक्ष-4
30. चिलमन, नकाब-3
31. वायु रोग-2
33. नल, टोंटी-3
35. आवश्यकता-4
36. शमशीर-4

ऊपर से नीचे
2. राजनीतिक पार्टी-2
3. नीच, अपराधी-4
4. बिजली कौंधना-5
5. बंदर, मर्कट-3
6. जूं का अंडा-2
7. दक्षता, होशियारी-4
10. उपकार, दया भार-4
13. कुचलना, दबाना-3
16. आमदनी-3
17. मूल्य, कीमत-2
18. वाद्य यंत्र-2
20. बहादुरी-3
21. इस पर रोटी सेंकते हैं-2
22. नाज, नखरा-2
23. उत्तराधिकारी-3
24. आधुनिकता-4
25. झिझकना-5
26. हौसला, ताकत-4
28. शत्रुता, दुश्मनी-4
29. हूर, परी, अप्सरा (उर्दू-3)
32. पेड़, दरख्त-2
34. औषधि-2

शब्द पहेली- 6394 का हल

	सो	नि	या	गां	धी		म	हा	न	ता
खा	ना		प		र	क्ष	क		म	ल
ना		म	न	सि	ज		र	ग		मे
ब	ला	त			वा	दा		म	ह	ल
दो		दा		क	ला		आ		व	
श	य	न	क	क्ष		दि	शा	ही	न	ता
	म		प		ह	ल		न		क
का	ज	ल		शा	म			त	ह	त
म		त	य		व	फा	दा	र		व
चो	र		की	म	त		म		का	र
र	म	जा	न		न	य	न	ज	ल	

सूडोकु नवताल - 6405

कठिनतम

7							4	
		5		3			7	
					8			2
					1	9		
	2						8	
		6	7					
1			4					
	9			2		5		
	8							1

MANGAL SENACHA, BANGALORE

- प्रत्येक पंक्ति में 1 से 9 तक के अंक भरे जाने आवश्यक हैं.
- प्रत्येक आड़ी और खड़ी पंक्ति में एवं 3×3 के वर्ग में किसी भी अंक की पुनरावृत्ति न हो इसका विशेष ध्यान रखें.
- पहले से मौजूद अंकों को आप ह



श्री नरेन्द्र मोदी
माननीय प्रधानमंत्री

छत्तीसगढ़ राज्य स्थापना दिवस

राज्योत्सव 2026

सशक्त नारी, युवा उड़ान



श्री विष्णु देव साय
माननीय मुख्यमंत्री, छत्तीसगढ़

शुभारंभ समारोह

01 नवंबर 2026

राज्योत्सव मैदान
नवा रायपुर अटल नगर
(छत्तीसगढ़)

मुख्य अतिथि

डॉ. मनसुख मांडविया
माननीय केंद्रीय श्रम एवं रोजगार,
युवा कार्यक्रम एवं खेल मंत्री, भारत सरकार

अध्यक्षता

श्री विष्णु देव साय
माननीय मुख्यमंत्री, छत्तीसगढ़

विशिष्ट अतिथि

डॉ. रमन सिंह
माननीय अध्यक्ष, छत्तीसगढ़ विधानसभा

श्री तोखन साहू
माननीय केंद्रीय राज्यमंत्री, भारत सरकार

श्री अरुण साव
माननीय उप मुख्यमंत्री,छत्तीसगढ़

श्री विजय शर्मा
माननीय उप मुख्यमंत्री, छत्तीसगढ़

एवं

समस्त माननीय मंत्री, सांसद, विधायक, निगम, मंडल, आयोग, जिला पंचायत के माननीय अध्यक्ष, उपाध्यक्ष एवं सदस्यगण
माननीय महापौर की गरिमामयी उपस्थिति में आयोजित है।

छत्तीसगढ़ राज्य स्थापना दिवस की

सभी प्रदेशवासियों को हार्दिक शुभकामनाएं...

पीएम आवास योजना
24.54 लाख से अधिक ग्रामीण परिवारों को पक्की छत

कृषक कल्याणकारी योजनाओं से
₹1.5 लाख करोड़ से अधिक की राशि किसानों को अंतरित

डेस्टिनेशन छत्तीसगढ़
छत्तीसगढ़ में पर्यटन को उद्योग का दर्जा ट्राइबल हेरिटेज व ईको टूरिज्म को बढ़ावा

सड़कों का विकास
₹40 हजार करोड़ से अधिक की लागत से राजमार्गों का विकास



महतारी वंदन योजना
68 लाख महिलाओं को ₹20,708 करोड़ से अधिक की राशि अंतरित

इन्वेस्ट छत्तीसगढ़
₹8.60 लाख करोड़ से अधिक के निवेश प्रस्ताव प्राप्त

रेलवे का विस्तार
₹54,000 करोड़ की रेल परियोजनाओं का क्रियान्वयन

जनजातीय प्रतिभाओं को प्रोत्साहन
बस्तर एवं सरगुजा ओलंपिक, बस्तर पण्डुम का निरंतर आयोजन

सेवा सेतु
जनता के द्वार, डिजिटल सरकार
38 विभागों की 953 सेवाएं एक ही प्लेटफॉर्म पर

हमसे जुड़ने के लिए QR स्कैन करें

1076
सीएम हेल्पलाइन 1076
हर शिकायत की सुनवाई
हर समस्या का समाधान

छत्तीसगढ़ जनसंपर्क
Visit us : /ChhattisgarhCMO /DPRChhattisgarh www.dprcg.gov.in

कॉन्ट्रा फंड इक्विटी म्यूचुअल फंड की ऐसी श्रेणी हैं, जिनमें फंड मैनेजर बाजार की प्रचलित धारणा से अलग जाकर निवेश के अवसर तलाशते हैं। जब किसी कंपनी, उद्योग या शेयर को लेकर बाजार में निराशा होती है और उसका मूल्य कारोबारी संभावनाओं की तुलना में कम दिखाई देता है, तब ऐसे फंड उसमें निवेश पर विचार करते हैं। हर गिरते शेयर में पैसा लगा दिया जाए। कंपनी की वित्तीय स्थिति, कारोबार की गुणवत्ता, भविष्य में कमाई की संभावना और शेयर के मूल्यांकन का विश्लेषण जरूरी होता है। इस रणनीति के पीछे मान्यता है कि बाजार में किसी कंपनी के प्रति बनी नकारात्मक धारणा हमेशा कायम नहीं रहती।

तीन साल से ज्यादा का निवेश क्षितिज होने पर उभरता है फायदा

बाजार की गिरावट में भी टिके कॉन्ट्रा फंड लंबी अवधि में बेहतर रिटर्न संभव

पांच साल में मिल सकता है बेहतर प्रदर्शन; धैर्य की परीक्षा भी

निवेश मंत्रा
बिजनेस डेस्क

शेयर बाजार में गिरावट के दौर में निवेशकों की चिंता बढ़ना स्वाभाविक है। ज्यादातर निवेशक ऐसे समय में सुरक्षित विकल्प तलाशने लगते हैं, लेकिन अनुभवी निवेशक बाजार की कमजोरी में भविष्य के अवसर भी खोजते हैं। म्यूचुअल फंड की कॉन्ट्रा श्रेणी इसी सोच पर काम करती है। ये फंड उन कंपनियों के शेयरों में निवेश करने की कोशिश करते हैं, जिन्हें फिलहाल बाजार में पर्याप्त महत्व नहीं मिल रहा है, लेकिन जिनकी कारोबारी संभावनाएं लंबी अवधि में बेहतर हो सकती हैं। हालिया प्रदर्शन के आंकड़े संकेत देते हैं कि बाजार की मौजूदा कमजोरी के बीच कॉन्ट्रा फंड ने कुछ मजबूती दिखाई है। हालांकि, इस रणनीति का लाभ तुरंत मिलने की गारंटी नहीं है। इसमें निवेशकों को लंबा नजरिया और उतार-चढ़ाव सहने की क्षमता रखनी पड़ती है।

क्या होते हैं कॉन्ट्रा फंड?

कॉन्ट्रा फंड इक्विटी म्यूचुअल फंड की ऐसी श्रेणी हैं, जिनमें फंड मैनेजर बाजार की प्रचलित धारणा से अलग जाकर निवेश के अवसर तलाशते हैं। जब किसी कंपनी, उद्योग या शेयर को लेकर बाजार में निराशा होती है और उसका मूल्य कारोबारी संभावनाओं की तुलना में कम दिखाई देता है, तब ऐसे फंड उसमें निवेश पर विचार करते हैं। इसका मतलब यह नहीं कि हर गिरते शेयर में पैसा लगा दिया जाए। कंपनी की वित्तीय स्थिति, कारोबार की गुणवत्ता, भविष्य में कमाई की संभावना व शेयर के मूल्यांकन का विश्लेषण जरूरी होता है। इस रणनीति के पीछे मान्यता है कि बाजार में किसी कंपनी के प्रति बनी नकारात्मक धारणा हमेशा कायम नहीं रहती। यदि कंपनी का कारोबार सुधरता है और निवेशकों का भरोसा लौटता है, तो उसके शेयर की कीमत में सुधार हो सकता है। इसे बाजार में मूल्य के सामान्य स्तर पर लौटने की प्रक्रिया के रूप में समझा जा सकता है। हालांकि, यदि कंपनी की मुश्किलें स्थायी हैं, तो कम कीमत पर खरीदा गया शेयर भी नुकसान दे सकता है।



निवेश से पहले इन बातों का रखें ध्यान

- **अवधि:** कम से कम तीन से पांच साल का नजरिया रखें। यह अवधि भी लाभ की गारंटी नहीं है।
- **जोखिम :** बाजार में लंबी गिरावट और कमजोर प्रदर्शन सहने की तैयारी होनी - चाहिए।
- **विविधीकरण:** पूरी रकम एक ही श्रेणी में लगाने से बचें।
- **तुलना का तरीका:** फंड के प्रदर्शन की तुलना उसके समकक्ष फंडों और उपयुक्त मानक सूचकांक से करें।
- **समीक्षा:** हर तिमाही के प्रतिफल से घबराकर फैसला न लें, लेकिन फंड की रणनीति और निवेश की गुणवत्ता पर नजर बनाए रखें।

तीन साल में दिखने लगता है रणनीति का असर

फाइनेंशियल एक्सप्रेस की 24 अक्टूबर 2026 की रिपोर्ट के अनुसार, तीन साल के आधार पर कॉन्ट्रा फंड श्रेणी का औसत वार्षिक चक्रवृद्धि प्रतिफल लगभग 12 प्रतिशत रहा, जबकि मध्य प्रतिफल करीब 13.2 प्रतिशत बताया गया। इसके मुकाबले लार्ज-कैप फंड श्रेणी का औसत प्रतिफल लगभग 9.3 प्रतिशत रहा। ये आंकड़े संबंधित अवधि में कॉन्ट्रा फंड के बेहतर प्रदर्शन की ओर संकेत करते हैं, लेकिन इन्हें भविष्य के रिटर्न की गारंटी नहीं समझना चाहिए।

पांच साल में उभर सकती है बढ़त

कॉन्ट्रा निवेश की सबसे बड़ी विशेषता यह है कि इसमें फंड मैनेजर बाजार की तत्कालीन पसंद के बजाय भविष्य की संभावनाओं पर दांव लगाता है। किसी उपेक्षित कंपनी के शेयर में निवेश करने के बाद बाजार को उसकी वास्तविक क्षमता पहचानने में कई साल लग सकते हैं। इस दौरान शेयर का प्रदर्शन कमजोर रह सकता है और निवेशक का धैर्य डगमगा सकता है। रिपोर्ट के अनुसार, पांच साल की अवधि में कॉन्ट्रा फंड श्रेणी का औसत प्रतिफल लार्ज-कैप फंडों के मुकाबले लगभग दोगुना रहा है। इससे संकेत मिलता है कि इस निवेश रणनीति को परिणाम देने के लिए पर्याप्त समय की जरूरत होती है। हालांकि, यह निष्कर्ष रिपोर्ट में दी गई संबंधित अवधि के आंकड़ों पर आधारित है। अलग-अलग समय में परिणाम बदल सकते हैं। इसलिए कॉन्ट्रा फंड में निवेश करने वालों के लिए तीन से पांच साल या उससे अधिक का नजरिया उपयोगी हो सकता है। लेकिन लंबी अवधि का चुनाव भी नुकसान से सुरक्षा की गारंटी नहीं देता।



एक साल में नुकसान भी कम नहीं

कॉन्ट्रा फंड की संभावनाओं के साथ उसके जोखिम को समझना भी जरूरी है। रिपोर्ट के मुताबिक, एक साल के आधार पर इस श्रेणी का प्रतिफल लगभग 8 प्रतिशत नकारात्मक रहा। यह गिरावट लार्ज-कैप फंडों के प्रदर्शन के आसपास थी। इससे स्पष्ट होता है कि कॉन्ट्रा फंड भी बाजार की कमजोरी से अछूते नहीं हैं। दरअसल, बाजार जिन कंपनियों को पसंद नहीं कर रहा होता है, उनमें निवेश करने का अर्थ यह भी है कि निवेशक को कुछ समय तक कमजोर प्रदर्शन झेलना पड़ सकता है। यदि कंपनी का कारोबार उम्मीद के मुताबिक नहीं सुधरता, तो नुकसान लंबा खिंच सकता है। इसलिए केवल इस आधार पर निवेश करना उचित नहीं कि कोई फंड हालिया गिरावट के दौरान बेहतर टिका रहा है।



बच्चों को बचपन से सिखाएं पैसे की समझ, रहेंगे आर्थिक रूप से मजबूत

- छोटी-छोटी बचत की आदतें बनाएंगी जिम्मेदार नागरिक
- खर्च और फैसले लेने का सलीका सिखाना भी है जरूरी

बिजनेस डेस्क

आज के दौर में बच्चों की परवरिश का बड़ा हिस्सा उनकी जरूरतें पूरी करने और उन्हें बेहतर सुविधाएं देने में बीतता है। खिलौनों से लेकर मोबाइल, महंगे कपड़ों और मनोरंजन तक, बच्चों की हर फरमाइश पूरी करने की कोशिश की जाती है। माता-पिता चाहते हैं कि उनके बच्चे किसी चीज से वंचित न रहें। लेकिन इस कोशिश में अक्सर एक जरूरी सबक पीछे छूट जाता है। पैसे की कीमत और उसका सही इस्तेमाल। आर्थिक रूप से मजबूत भविष्य की नींव केवल अच्छी कमाई से नहीं, बल्कि बचपन में विकसित हुई वित्तीय समझ से भी पड़ती है। इसलिए बच्चों को पैसे का महत्व समझाना, खर्च करने में विवेक सिखाना और बचत की आदत विकसित करना उनकी परवरिश का अहम हिस्सा होना चाहिए।

1. बिना पैसे खर्च किए भी खुश रहना सिखाएं

बच्चों को यह समझाना जरूरी है कि खुशी का हर जरिया बाजार से नहीं खरीदा जा सकता। परिवार के साथ समय बिताना, घर में मिलकर खाना बनाना, खेलना, किताबें पढ़ना और पार्क में घूमना भी आनंद के अच्छे साधन हैं। यदि बच्चे हर गतिविधि को किसी खरीदारी से जोड़कर देखेंगे, तो उनके मन में यह धारणा बन सकती है कि मनोरंजन के लिए पैसा खर्च करना अनिवार्य है। माता-पिता को अपनी दिनचर्या में ऐसे अवसर शामिल करने चाहिए, जिनमें बिना अतिरिक्त खर्च के भी परिवार खुशियां साझा कर सके।

2. हर मौके पर उपहार देना जरूरी नहीं

जन्मदिन, त्योहार, रिश्तेदारों से मुलाकात या किसी उपलब्धि पर उपहार देने की परंपरा आम है। उपहार देना गलत नहीं है, लेकिन इसे हर अवसर की अनिवार्यता बना देना उचित नहीं। बच्चों को समझना चाहिए कि किसी से मिलने जाना, उसके साथ समय बिताना और उसका हालचाल पूछना भी स्नेह जताने के महत्वपूर्ण तरीके हैं। हर मुलाकात में कुछ खरीदकर ले जाने की आदत अनावश्यक खर्च बढ़ा सकती है। माता-पिता स्वयं भी इस सोच को अपनाएं कि रिश्तों की मजबूती महंगे उपहारों से नहीं, बल्कि समय, सम्मान और अपनापन देने से बढ़ती है।

3. हर काम के बदले इनाम देने से बचें

बच्चों को घर के छोटे-मोटे कामों में शामिल करना अच्छी आदत है। हर काम के बदले पैसे या कोई उपहार देना सही तरीका नहीं है। यदि बच्चा अपना सामान व्यवस्थित करता है, किसी की मदद करता है या घर के सामान्य कामों में हाथ बंटाता है, तो उसे परिवार के प्रति अपनी जिम्मेदारी समझनी चाहिए। हर अच्छे व्यवहार के बदले इनाम मिलने पर बच्चा यह सोच सकता है कि बिना किसी लाभ के काम करना जरूरी नहीं है। हालांकि, उम्र के अनुसार विशेष कामों के लिए सीमित प्रोत्साहन दिया जा सकता है।

4. खरीदारी के नियम माता पिता मिलकर तय करें

बच्चों की हर मांग पूरी करना प्यार का प्रमाण नहीं है। कई बार माता-पिता किसी वस्तु के लिए मना करते हैं, लेकिन परिवार का दूसरा सदस्य उनकी बात काटकर वही चीज दिला देता है। इससे बच्चा सीमाओं को समझने के बजाय अलग-अलग लोगों से अपनी मांग मनवाना सीख सकता है। इसलिए माता-पिता और परिवार के अन्य सदस्यों के बीच बच्चों के खर्च को लेकर स्पष्ट सहमति होनी चाहिए। दादा-दादी या नाना-नानी का स्नेह भी महत्वपूर्ण है, लेकिन उन्हें बच्चों के लिए तय आर्थिक नियमों का सम्मान करना चाहिए।

5. जरूरत और चाहत के बीच अंतर बताएं

वित्तीय समझ विकसित करने का सबसे महत्वपूर्ण तरीका बच्चों को जरूरत और चाहत के बीच अंतर सिखाना है। भोजन, पढ़ाई की सामग्री और जरूरी कपड़े आवश्यकताएं हैं, जबकि नया खिलौना, महंगा खेल या बार-बार बदलने वाला इलेक्ट्रॉनिक सामान इच्छा की श्रेणी में आ सकता है। उम्र के अनुसार बच्चों को उदाहरण देकर यह अंतर समझाया जा सकता है। यदि उनके पास सीमित राशि है, तो उन्हें दो विकल्पों में से एक चुनने को कहें। उदाहरण के लिए, वे उस पैसे से कोई खिलौना खरीद सकते हैं या कुछ सप्ताह बचत करके अधिक उपयोगी वस्तु ले सकते हैं।

6. भावनात्मक दबाव में खरीदारी न करें

कई बार माता-पिता काम में व्यस्त रहने या बच्चों के साथ कम समय बिता पाने के कारण अपराधबोध महसूस करते हैं। इसकी भरपाई के लिए वे बच्चों को महंगे उपहार देते हैं या उनकी हर मांग पूरी कर देते हैं। इसी तरह, गलती करने या गुस्से में डांटने के बाद भी कुछ माता-पिता उपहार देकर स्थिति संभालने की कोशिश करते हैं। यह तरीका बच्चों को गलत संदेश दे सकता है कि नाराजगी, गलती या भावनात्मक दूरी को खरीदारी से दूर किया जा सकता है। बेहतर होगा कि माता-पिता बच्चों से खुलकर बात करें, उनके साथ गुणवत्तापूर्ण समय बिताएं और गलती होने पर उसे स्वीकार कर सुधार करें। पैसे के बजाय संवाद और व्यवहार को महत्व देना ज्यादा प्रभावी है।

7. छोटे आर्थिक फैसले लेने का अवसर दें

बच्चों को जिम्मेदार बनाने के लिए उन्हें उम्र के अनुरूप छोटे फैसले लेने देना चाहिए। खरीदारी के समय उन्हें तय बजट में से सामान चुनने दें। जेबखर्च देते हैं तो उसके कुछ हिस्से को खर्च, कुछ को बचत और जरूरत पड़ने पर कुछ को दूसरों की मदद के लिए अलग रखने की आदत डालें। बड़े बच्चों को बैंक खाते, बचत योजनाओं, ब्याज व चक्रवृद्धि वृद्धि जैसी अवधारणाओं की शुरुआती जानकारी भी दी जा सकती है। उन्हें यह समझाएं कि छोटी बचत भी समय के साथ बड़ी राशि बन सकती है।

बिजनेस साइट

पुष्य नक्षत्र पर लोटस इलेक्ट्रॉनिक्स सुपर मार्केट में फायदों का त्यौहार

"लोटस डील फेस्टिवल" जीतो 5 करोड़ तक के ईनाम

- चुनिंदा उत्पादों पर 70% तक की छूट
- चयनित मॉडल्स पर अतिरिक्त कैशबैक
- आपकी च्वाइस के प्रोडक्ट्स का फ्री डेमो



रायपुर। वैसे तो यह समय नई चीजें खरीदने के लिए सर्वाधिक उपयुक्त होता है जब हम हमारी दैनिक दिनचर्या में एक नयापन व बदलाव चाहते है। रोज बदलती टेक्नोलॉजी के इस दौर में इलेक्ट्रॉनिक्स प्रोडक्ट्स भी हर बार नए व बेहतरीन फीचर्स के साथ अपग्रेड होकर आते है। ऐसे में हमारे घर के प्रोडक्ट्स को अपडेट करना भी लाजमी है, जिससे हम हमारी लाइफ को और आसान बना सके। लोटस पर आना ग्राहकों को हमेशा ही मित्रत्व से भरा लगता है। लोटस में आपकी च्वाइस के प्रोडक्ट्स का फ्री डेमो मिलता है।

लोटस में बेहतरीन ऑफर्स

लोटस अपने सभी इंटरनेशनल और नेशनल ब्रांडस पर बेहतरीन ऑफर्स लेकर आए है। इसमें एलईडी, रेफ्रिजरेटर, वॉशिंग मशीन, माइक्रोवेव ओवन, लैपटॉप, एयर कंडीशनर, आरओ इत्यादि आकर्षक लोटस प्राइस पर उपलब्ध है। लोटस से इलेक्ट्रॉनिक्स उत्पादों की खरीदी करने पर ग्राहकों को उपयुक्त सलाह मिलती है और बेहतरीन सेल्स सर्विस भी। इसमें एक्सप्रेस डिलीवरी, एक्सटेंडेड वारंटी, आसान फाइनेंस आदि है। पिछले 26 वर्षों से लोटस अपने उत्कृष्ट उत्पादों व सेवाओं के माध्यम से लाखों जिंदगियों में खुशियां ला चुका है और यह सिलसिला निरंतर जारी है।

वीबी टावर फेज-2 का शुभारंभ, ग्राहकों को सौंपी ऑफिस की चाबियां

रायपुर। मोवा स्थित वीबी टावर फेज-1 की सफलता के बाद विश्वभारती ऑटोमोबाइल्स प्राइवेट लिमिटेड ने फेज-2 का भव्य शुभारंभ किया। इस अवसर पर फेज-1 के ग्राहकों को उनके कार्यालयों की चाबियां सौंपी गईं। कार्यक्रम में सांसद बृजमोहन अग्रवाल और प्रसिद्ध मोटिवेशनल स्पीकर सोनू शर्मा ने ग्राहकों को चाबियां सौंपीं। अपने सपनों का ऑफिस मिलने पर ग्राहकों में उत्साह नजर आया। मुख्य अतिथि सांसद बृजमोहन अग्रवाल ने कहा कि बदलते बाजार में सफलता के लिए दूरदर्शी सोच, बेहतर रणनीति और समय के अनुसार खुद को विकसित करना जरूरी है। उन्होंने नए बिजनेस आइडिया अपनाने और लक्ष्य हासिल करने के लिए निरंतर प्रयास करने को कहा।



विशेष अतिथि सोनू शर्मा ने कहा कि व्यवसाय की सफलता में लोकेशन, आधुनिक सुविधाओं और कार्य के अनुकूल वातावरण की महत्वपूर्ण भूमिका होती है। वीबी टावर फेज-2 स्टार्टअप, ऑफिस स्थापित करने और व्यवसाय विस्तार के लिए बेहतर विकल्प साबित हो सकता है।

निदेशक यशवंत अग्रवाल ने फेज-1 की सफलता का श्रेय ग्राहकों के विश्वास और टीम के सामूहिक प्रयासों को दिया। निदेशक अभिषेक अग्रवाल ने कहा कि परियोजना में आधुनिक सुविधाओं, बेहतर कनेक्टिविटी और सुरक्षा का ध्यान रखा गया है। निदेशक आदित्य अग्रवाल ने बताया कि यहां प्रीमियम ऑफिस स्पेस के साथ फुली फर्निश्ड स्टूडियो अपार्टमेंट भी उपलब्ध होंगे।

प्रोजेक्ट सेल्स पार्टनर द वेरिफाइड प्रॉपर्टी के निदेशक आलोक शर्मा ने इसे रायपुर के कमर्शियल रियल एस्टेट क्षेत्र के लिए महत्वपूर्ण कदम बताया। परियोजना में 24 घंटे सुरक्षा, पार्किंग, फूड कोर्ट, कैफे लाउंज, हाईस्पीड एलिवेटर और ग्रीन एरिया जैसी सुविधाएं प्रस्तावित हैं। प्रोजेक्ट हेड पुनीत अग्रवाल ने बताया कि फेज-1 में रेडी-टू-मूव ऑफिस उपलब्ध हैं और फेज-2 की बुकिंग शुरू की जा रही है।

पुष्य नक्षत्र पर सुमीत ज्वेलर्स में एंटीक और डायमंड ज्वेलरी की नई वैरायटी

रायपुर। पुष्य नक्षत्र के शुभ अवसर पर मालवीय रोड स्थित सुमीत ज्वेलर्स में ग्राहकों के लिए सोने की एंटीक, डायमंड और टेंपल ज्वेलरी का आकर्षक कलेक्शन उपलब्ध है। इसमें पारंपरिक और आधुनिक डिजाइनों के साथ लाइटवेट ज्वेलरी को विशेष प्राथमिकता दी गई है। कलेक्शन में सोने की एंटीक ज्वेलरी 15 ग्राम से शुरू है। डायमंड ज्वेलरी में रिंग्स 15 से 20 हजार रुपए और ईयररिंग्स 25 हजार रुपए से उपलब्ध हैं। पेंडेंट सेट की शुरुआती कीमत 50 हजार रुपए है। सोने की रिंग्स 5 हजार रुपए से और चेन की वैरायटी 3 ग्राम से उपलब्ध है। मंगलसूत्र के भी कई आकर्षक डिजाइन पेश किए गए हैं। टेंपल ज्वेलरी में छोटे-बड़े सेट, झुमके, ईयररिंग्स और चांदबाली के पारंपरिक डिजाइन शामिल हैं। पुष्य नक्षत्र पर खरीदारी करने वाले ग्राहकों के लिए यहां कई विकल्प मौजूद हैं।

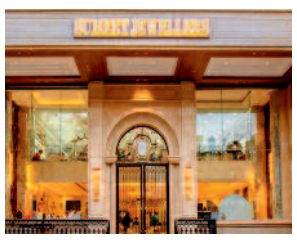

21 साल से ग्राहकों का भरोसा : सुमीत ज्वेलर्स के संचालक अंकित कांकरिया ने बताया कि सुमीत ग्रुप ने पिछले 21 वर्षों में ग्राहकों के विश्वास को अपनी सबसे बड़ी पूंजी माना है। पारदर्शिता, गुणवत्ता और ग्राहकों के साथ लंबे समय के संबंध समूह की कार्यशैली का हिस्सा रहे हैं।

पुष्य नक्षत्र पर अनोपचंद तिलोकचंद ज्वेलर्स में गोल्ड-डायमंड ज्वेलरी का शानदार कलेक्शन

रायपुर। पुष्य नक्षत्र के शुभ अवसर पर आभूषणों की खरीदारी को खास बनाने के लिए अनोपचंद तिलोकचंद ज्वेलर्स ने गोल्ड, डायमंड और ब्राइडल ज्वेलरी का विशेष कलेक्शन प्रस्तुत किया है। इसमें पारंपरिक आभूषणों से लेकर आधुनिक डिजाइनों तक की विस्तृत रेंज उपलब्ध है। ग्राहकों के लिए आकर्षक ऑफर्स, एक्सचेंज सुविधाएं और विशेष स्कीम्स भी रखी गई हैं। शोरूम में डायमंड ज्वैलरी का एक्सक्लूसिव कलेक्शन आकर्षण का केंद्र है। इसमें पिंक डायमंड पुखराज नेकलेस सेट, डायमंड एमरल्ड पैटर्न सेट और ब्राइडल पोल्की की आकर्षक रेंज शामिल है। इसके अलावा नेकलेस सेट, ईयररिंग्स, बैंगल्स, रिंग्स और पेंडेंट्स के कई डिजाइन उपलब्ध हैं। त्योहारी खरीदारी के साथ शादी-विवाह के सीजन को ध्यान में रखते हुए ब्राइडल ज्वैलरी की विस्तृत रेंज भी पेश की गई है। वहीं, उपहार देने के लिए हल्के और आकर्षक डायमंड आभूषणों के विकल्प मौजूद हैं। ग्राहक अपनी पसंद, स्टाइल और बजट के अनुसार कस्टमाइज्ड ज्वैलरी भी तैयार करवा सकते हैं। चेयरमैन तिलोकचंद बरड़िया ने कहा कि पुष्य नक्षत्र भारतीय संस्कृति में खरीदारी के लिए विशेष शुभ अवसर माना जाता है। इस दिन आभूषण खरीदना समृद्धि और नई शुरुआत का प्रतीक है। कंपनी का प्रयास ग्राहकों को बेहतर गुणवत्ता, आकर्षक डिजाइन और विश्वास के साथ खरीदारी का अनुभव देना है। उन्होंने बताया कि इस वर्ष हर ग्राहक की पसंद और जरूरत को ध्यान में रखकर विशेष कलेक्शन तैयार किया गया है। शोरूम में पारंपरिक विरासत और आधुनिक फैशन का संगम देखने को मिलेगा। अनोपचंद तिलोकचंद ज्वेलर्स का शोरूम एटी पैलेस, कोतवाली चौक, रायपुर में स्थित है।



दिल्ली का प्रतिष्ठित गिरि जेवर महल अब रायपुर में, आज शुभारंभ



3 प्रतिशत मेकिंग चार्ज पर मिलेंगे सोने के आभूषण, पुराने सोने की जांच और एक्सचेंज की सुविधा भी

रायपुर। दिल्ली के प्रतिष्ठित ज्वेलरी ब्रांड गिरि जेवर महल का नया शोरूम 'गिरि जेवर महल अरिहंत' रविवार को रायपुर के मालवीय रोड में शुरू होगा। मालवीय रोड स्थित नवकार ज्वेलर्स के पास सुबह 10 बजे होने वाले शुभारंभ समारोह में परम पूज्य स्वामी राजराजेश्वराश्रम महाराज का सानिध्य रहेगा। शोरूम के संचालक कार्तिक गिरि हैं, जबकि रायपुर फ्रेंचाइजी का संचालन प्रतीक जैन, लक्ष्य जैन और सुधीर अग्रवाल कर रहे हैं। शोरूम में पारंपरिक और आधुनिक डिजाइनों के सोने के आभूषणों की विस्तृत रेंज उपलब्ध होगी। इसमें मंगलसूत्र, चूड़ियां, रानी हार, चोकर, झुमकी और विभिन्न क्षेत्रों की पारंपरिक ज्वेलरी शामिल हैं। शुभारंभ के अवसर पर सभी प्रकार के आभूषणों पर मात्र 3 प्रतिशत मेकिंग चार्ज की विशेष पेशकश की गई है।



ग्राहकों को पुराने सोने की शुद्धता जांचने के लिए गोल्ड टेस्टिंग मशीन की सुविधा भी मिलेगी। शोरूम प्रबंधन के अनुसार, पुराने सोने के एक्सचेंज पर किसी प्रकार की कटौती नहीं की जाएगी। इसके साथ ही सोने की खरीद पर 100 प्रतिशत बायबैक की सुविधा भी उपलब्ध रहेगी। संचालक कार्तिक गिरि ने बताया कि दिल्ली में 1990 से शुरू हुई उनकी ज्वेलरी परंपरा का उद्देश्य ग्राहकों को उचित कीमत पर गुणवत्तापूर्ण आभूषण उपलब्ध कराना है। उन्होंने कहा कि ग्राहकों तक लाभ पहुंचाने के लिए 3 प्रतिशत मेकिंग चार्ज की व्यवस्था की गई है। उनका कहना है कि रायपुर में भी इसी सेवा और विश्वास की परंपरा को आगे बढ़ाया जाएगा।

हरिभूमि माह अक्टूबर 2026 का मासिक बिल

दिन	दर	राशि
31 दिन	5.00	155.00
	कुल	155.00

हरिभूमि के सुधि पाठक अक्टूबर 2026 का अखबार बिल अपने एजेंट के पास 06 तारीख तक जमा कर सहयोग करें।
व्यवस्थापक

पुष्य नक्षत्र पर, करें शुभ खरीदी

बड़ी खुशियों का छोटा बिल

सिर्फ अमित सेल्स में मिलेगा
सबसे सस्ता

सिर्फ ₹1* में मनपसंद प्रोडक्ट घर ले जाओ

₹31000* तक CASHBACK पाएं

Amit Furniture
CRAFTED WITH EXCELLENCE
अमित में ही है फायदा



बेहतर ग्राहक सेवा के गौरवशाली 30 वर्ष

Get 1 EMI FREE* ON SELECTED PRODUCTS

UPTO 70%* OFF

VOLTAS 1.5 TON 3 STAR COPPER AC
64,990*/- ₹27,990/- OFFER PRICE
3 STAR 1.5 TON AC STARTING RANGE just ₹30,990/-*

2 TON 3 STAR COPPER AC
85,000/-* ₹39,990/-* OFFER PRICE
22-40% OFF* NEW MODEL 2026

VOLTAS | DAIKIN | MITSUBISHI HEAVY INDUSTRIES, LTD. | GENERAL | LG | BLUE STAR

TAKE HOME @JUST ₹83* PER DAY EMI
TAKE HOME @JUST ₹0* DOWN PAYMENT
TAKE HOME @JUST ₹92* PER DAY EMI
TAKE HOME @JUST ₹166* PER DAY EMI
TAKE HOME @JUST ₹99* PER DAY EMI
TAKE HOME @JUST ₹0* DOWN PAYMENT

DEEP FREEZER
PRICE RANGE STARTS FROM ₹18990/-
EMI STARTS FROM ONLY ₹80/- PER DAY
VOLTAS | BLUE STAR

WATER GEYSER
20% To 50% OFF*
KENSTAR | HAVELLS | VOLTAS | AC Smith.

VOLTAS IRON
₹1000/- ₹399/- OFFER PRICE

KENSTAR MIXI SET
₹5,790/- ₹1499/- OFFER PRICE

32 इंच से 100 इंच तक - टीवी की
शानदार रेंज का भव्य डिस्प्ले!

TAKE HOME ANY ONE PRODUCT AT JUST ₹0/- DOWNPAYMENT
SAMSUNG | LG | Whirlpool | VOLTAS beko

SIDE BY SIDE REFRIGERATOR
PRICE RANGE STARTS FROM ₹44,990/-

4 DOOR REFRIGERATOR
PRICE RANGE STARTS FROM ₹59,900/-

SINGLE DOOR DC REFRIGERATOR
PRICE RANGE STARTS FROM ₹11990/-
EMI STARTS FROM ₹999/-

TOP LOAD FULLY AUTOMATIC WM
LG | SAMSUNG | Whirlpool | IFB | VOLTAS beko
PRICE RANGE STARTS FROM ₹7990/-
EMI STARTS FROM ₹990/-

TAKE HOME AT JUST ₹0 DOWNPAYMENT
SEMI AUTOMATIC WASHING MACHINE
PRICE RANGE STARTS FROM ₹7990/-
LG | SAMSUNG | IFB

बजाज फाइनेंस है तो चिंता किस बात की 1 EMI OFF*
15000/-* तक का INSTANT कैशबैक
✓1 EMI REFUND ON SELECTED BRAND ✓ ALL BANK DEBIT CARD CREDIT CARD ACCEPTED
✓ SPECIAL CASHBACK FOR EMI CARD CUSTOMERS

SMALL APPLIANCES
TAKE HOME ALL @ JUST ₹ 44* EMI PER DAY
Invoice Financing
UP TO 20-50% OFF*

₹0 DOWNPAYMENT
UP TO 20-40% OFF*
KUTCHINA

हर डिज़ाइन के फर्नीचर कस्टमाइज़ेशन की सुविधा उपलब्ध

BEDROOM SET ₹32,000/-* मात्र
L SHAPE SOFA ₹ 26,000/-* मात्र
NEW STOCK AVAILABLE
DINING 6 SEATER ₹15,999/-* मात्र
MARBLE TOP CENTER TABLE ₹ 13,000/-* मात्र
ALMIRAH ₹ 7,999/-* मात्र

आज शोरूम खुला रहेगा
EASY FINANCE सभी कार्ड धारको के लिए EMI की सुविधा उपलब्ध*
BAJAJ FINSERV | HDFC BANK | AXIS BANK | standard chartered | SBI card | citi | FEDERAL BANK | kotak

एक समझदारी भरा फैसला संपूर्ण खुशहाली
अमित सेल्स
संपर्क : 88199 00083, 99261 27001, 88188 00080
फाफाडीह-स्टेट बैंक के पास, रायपुर
श्रीकांत वर्मा मार्ग, बिलासपुर

SONY | SAMSUNG | LG Life's Good | EUREKA FORBES Your friend for life | KENT | Whirlpool | IFB | VOLTAS | PHILIPS | KENSTAR | GENERAL | KUTCHINA | DAIKIN AIR CONDITIONERS | MITSUBISHI HEAVY INDUSTRIES, LTD. | AC Smith. | HAVELLS | BLUE STAR | dyson | BOSCH

छत्तीसगढ़ हॉकी लीग : खिताब के लिए भिड़ेंगे मैनपाट टाइटन्स और संस्कारधानी स्ट्राइकर्स



हरिभूमि न्यूज ▶▶ रायपुर

छत्तीसगढ़ हॉकी लीग के फाइनल में मैनपाट टाइटन्स का मुकाबला संस्कारधानी स्ट्राइकर्स से होगा। शनिवार को खेले गए दूसरे सेमीफाइनल में प्रदीप मोर की टीम ने चिंगलेनसाना सिंह की बैलाडीला बुल्स को 3-1 से मात दी। इससे पहले स्ट्राइकर्स ने न्यायधानी नाइट्स को 6-3 से हराकर फाइनल में अपनी जगह पक्की की थी।

उप मुख्यमंत्री अरुण साव, विधायक अनुज शर्मा, खेल एवं युवा कल्याण विभाग के सचिव यशवंत कुमार, बीसीसीआई के कोषाध्यक्ष प्रभतेज सिंह भाटिया, आईएनएच एवं हरिभूमि के प्रधान संपादक डॉ. हिमांशु द्विवेदी, छत्तीसगढ़ पर्यटन मंडल की डीजीएम पूनम शर्मा, बाल्को के कॉर्पोरेट कम्युनिकेशन हेड विजय बाजपेयी, एनटीपीसी के कॉर्पोरेट कम्युनिकेशन के डीजीएम सहदेव सेठी, एनएमडीसी के कॉर्पोरेट कम्युनिकेशन सीनियर मैनेजर अजय कुमार और एसबीआई के एजीएम सतीश प्रसाद मुंडे दूसरे सेमीफाइनल को देखने स्टेडियम पहुंचे थे।



बुल्स और टाइटन्स के बीच कड़ी प्रतिस्पर्धा

पहले सेमीफाइनल के मुकाबले बुल्स और टाइटन्स के बीच का यह मैच थोड़ा शांत रहा। हालांकि, मैच के स्तर में कोई कमी नहीं थी और दोनों टीमों ने बेहतरीन हॉकी का प्रदर्शन किया। टाइटन्स के लिए संदीप कुमार ने पेनल्टी कॉर्नर के जरिए गोल करके खाता खोला। पहले हाफ के अंत तक यही एकमात्र गोल था। इस हाफ में दोनों टीमों ने मैदान के बीच कड़ी प्रतिस्पर्धा दिखाई। दोनों टीमों ने कई बार सर्कल के अंदर प्रवेश किया और उतने ही शानदार टैकल भी देखने को मिले। दोनों टीमों का डिफेंस बहुत मजबूत था। उन्होंने सर्कल के अंदर कोई गलती नहीं की, जिससे विपक्षी टीम को ज्यादा पेनल्टी कॉर्नर नहीं मिल सके।

संस्कारधानी स्ट्राइकर्स ने न्यायाधानी नाइट्स के खिलाफ पलटी बाजी

शनिवार का पहला सेमीफाइनल पूरे टूर्नामेंट के सबसे बेहतरीन मैचों में से एक रहा, जिसमें संस्कारधानी ने न्यायधानी को 6-3 से हराकर फाइनल में प्रवेश किया। दोनों टीमों ने शानदार कौशल का प्रदर्शन किया। लेकिन अंततः अंडरडॉग मानी जा रही स्ट्राइकर्स टीम ने जीत हासिल की। शाहरुख ने एक फ्लिक के जरिए गोल किया, जो पोस्ट के दाहिने कोने में जाकर लगा। इसके कुछ ही देर बाद नाइट्स के आदर्श ने भी एक फील्ड गोल करके स्कोर 1-1 से बराबर कर दिया। दूसरे क्वार्टर में आशीष तानी पूर्ति ने पेनल्टी कॉर्नर के जरिए लीग में अपना 13वां गोल किया और टूर्नामेंट के सबसे ज्यादा गोल करने वाले खिलाड़ी बन गए। तीसरे क्वार्टर में शाहरुख ने नाइट्स के कुछ डिफेंडरों को चकमा देते हुए एक फील्ड गोल किया और स्कोर बराबर कर दिया। इसके कुछ ही देर बाद जब शमशेर एक पेनल्टी कॉर्नर को गोल में बदलने से चूक गए, तो शाहरुख ने रिबाउंड पर गोल करके अपनी हैट्रिक पूरी कर ली। आखिरी क्वार्टर में आर्यन जेस ने अपनी टीम के लिए पांचवां गोल करके मुकाबले को एकतरफा कर दिया। ओम कुमार यादव और निशांत तिर्की ने स्कोर को 6-3 तक पहुंचा दिया, जिससे जीत पक्की हो गई।

न्यूजीलैंड के खिलाफ पांचवां मैच आज, सूर्यवंशी की वापसी संभव

हार के बाद बदलाव की राह पर भारत आखिरी टी-20 में नई टीम इलेवन!



एजेंसी ▶▶ हैमिल्टन

अपने स्थापित खिलाड़ियों का हमेशा समर्थन करने वाला भारतीय टीम प्रबंधन आकलैंड में पिछले मैच में मिली हार के बाद न्यूजीलैंड के खिलाफ रविवार को पांचवें और आखिरी टी20 मैच में अंतिम एकादश में बदलाव कर सकता है। भारत ने श्रृंखला में 3-1 की अजेय बढत बना ली है लेकिन विश्व चैंपियन टीम 5 मैचों की श्रृंखला से आखिरी मैच हारकर विदा नहीं लेना चाहेगी। ऐसे में वैभव सूर्यवंशी की वापसी संभव है और उस दशा में संजू सैमसन को बाहर बैठना पड़ सकता है। सैमसन ने इस श्रृंखला में 67, 14, 18, 4 रन बनाए हैं। टीम प्रबंधन का उन्हें पूरा समर्थन हासिल है लेकिन एक ब्रेक से वह खोई लय हासिल कर सकते हैं।

आत्मविश्वास हासिल करना चाहेगी कीवी टीम : न्यूजीलैंड टीम पांच मैचों की वनडे श्रृंखला से पहले आखिरी मैच जीतकर आत्मविश्वास हासिल करना चाहेगी। अगले साल अफ्रीका में होने वाले आईसीसी विश्व कप से पहले यह वनडे श्रृंखला काफी महत्वपूर्ण है।



लय हासिल करना चाहेंगे अय्यर

हाल ही में श्रेयस अय्यर की कप्तानी में टीम ने वेस्टइंडीज और न्यूजीलैंड के खिलाफ टी20 श्रृंखला में शानदार प्रदर्शन किया, लेकिन खुद श्रेयस का प्रदर्शन कुछ खास नहीं रहा और वे लोगों का ध्यान खींचने में नाकाम रहे। अय्यर ने टी20 में पहला शतक जमाने के बाद अगले 8 मैचों में 40, 1, 16, 22, 42, 7, 5, 22 रन बनाए। यहां अच्छी पारी खेलकर वह भी लय हासिल करना चाहेंगे। अय्यर के नाकाम रहने से निचले क्रम में नमन धीर और नीतीश कुमार रेड्डी ने पिछले कुछ मैचों में अच्छा प्रदर्शन किया।

भारतीय आक्रमण की कमजोरियां उजागर

गेंदबाजी में दूसरे और तीसरे टी20 में न्यूजीलैंड को 200 रन से कम पर रोकने के बावजूद भारतीय आक्रमण की कमजोरियां उजागर हुई हैं। भारत अर्शदीप सिंह और अक्षर पटेल पर विकेटों के लिये काफी निर्भर रहा है । चार साल बाद वापसी करने वाले भुवनेश्वर कुमार अपेक्षा के अनुरुप प्रदर्शन नहीं कर सके हैं। भुवनेश्वर ने तीन मैचों में एक ही विकेट लिया और उनका इकॉनॉमी रेट 12 के आसपास रहा है। अर्शदीप अकेले भारतीय गेंदबाज हैं, जिनका इकॉनॉमी रेट इस श्रृंखला में 10 से कम रहा है। भारतीय गेंदबाजी आक्रमण में धार देने के लिए कुलदीप यादव या वरुण चक्रवर्ती को टीम में लाना होगा, जिसके लिए धीर को बाहर रहना पड़ सकता है। तिलक वर्मा और अभिषेक शर्मा को भी बैकअप गेंदबाजों के रूप में इस्तेमाल किया जा सकता है लेकिन उनके महंगे साबित होने का खतरा है।

मैच का समय : भारतीय समयानुसार दोपहर 12:30 बजे।

न्यूजीलैंड के खिलाफ वनडे सीरीज खेलेंगे आकिब नबी

4 नवंबर को आकलैंड में पहला मैच



एजेंसी ▶▶ नई दिल्ली

तेज गेंदबाज आकिब नबी को न्यूजीलैंड के खिलाफ पहले 3 वनडे मैचों के लिए भारतीय क्रिकेट टीम में शामिल किया गया है क्योंकि प्रसिद्ध कृष्णा हैमर्स्ट्रिंग चोट के कारण पांच मैचों की श्रृंखला से बाहर हो गए हैं। नबी चौथे और पांचवें वनडे के लिए टीम में थे लेकिन अब वह पहले मैच से ही चयन के लिए उपलब्ध होंगे। पहला मैच 4 नवंबर को आकलैंड में खेला जाएगा। बीसीसीआई सचिव देवाजीत सैकिया ने कहा,' दाहिने हाथ के इस तेज गेंदबाज को चौथे और पांचवें वनडे के लिए चुना गया था लेकिन अब वह वनडे श्रृंखला की शुरुआत से टीम में होंगे।' जम्मू कश्मीर के तेज गेंदबाज नबी ने हाल ही में लिंकन में न्यूजीलैंड ए के खिलाफ भारत ए के लिए चार दिवसीय मैच खेलकर दो पारियों में 6 विकेट लिए थे।

पहले तीन वनडे के लिए टीम

शुभमन गिल (कप्तान), रोहित शर्मा, विराट कोहली, श्रेयस अय्यर, केएल राहुल, अक्षर पटेल, नमन धीर, अंशुल कम्बोज, गुरनूर बरार, रूतुराज गायकवाड़, अर्शदीप सिंह, ईशान किशन, मोहम्मद सिराज, कुलदीप यादव, नीतीश कुमार रेड्डी (सिर्फ पहला वनडे), आकिब नबी।

चौथे और पांचवें वनडे के लिए भारतीय टीम

श्रेयस अय्यर (कप्तान), रोहित शर्मा, विराट कोहली, तिलक वर्मा, ईशान किशन, अक्षर पटेल, नमन धीर,गुरनूर बरार, रुतुराज गायकवाड़,अर्शदीप सिंह, कुमार कुशाग्र, मोहम्मद सिराज, यश ठाकुर, कुलदीप यादव।

हाइलो ओपन : फाइनल में पहुंचे सिंधू और लक्ष्य

हरिभूमि न्यूज ▶▶ सारब्रकेन

पीवी सिंधू ने शानदार प्रदर्शन जारी रखते हुए शनिवार को हाइलो ओपन सुपर 500 बैडमिंटन टूर्नामेंट के महिला एकल सेमीफाइनल में हमवतन अनमोल खरब को सीधे गेम में हराकर लगातार दूसरे सप्ताह फाइनल में प्रवेश किया। सिंधू ने अनमोल को 32 मिनट तक चले एकतरफा मुकाबले में 21-13, 21-16 से शिकस्त दी।



लक्ष्य सेन ने पुरुष एकल मुकाबले के सीधे गेमों में फ्रांस के टोमा जूनियर पोपोव (13वीं विश्व रैंकिंग) को 41 मिनट तक चले मुकाबले में 21-17, 21-13 से हराया। फाइनल में लक्ष्य के सामने डेनमार्क के एंडर्स एंटोनसेन और इंडोनेशिया के जोनाथन क्रिस्टी के बीच होने वाले सेमीफाइनल के विजेता की चुनौती होगी। सिंधू फाइनल में डेनमार्क की लाइन होयमार्क क्येरफेल्ट के खिलाफ कोर्ट में उतरेंगी। 31 वर्षीय भारतीय खिलाड़ी ने अपने अनुभव और स्ट्रोक की विविधता का बेहतरीन इस्तेमाल करते हुए मुकाबले पर पकड़ बनाए रखी। अनमोल की गलतियों ने सिंधू को चार मैच प्वाइंट दिला दिए। उन्होंने पीछे की ओर सटीक रिटर्न लगाकर पहला मैच प्वाइंट भुनाया और फाइनल में प्रवेश कर लिया।

फाइनल में लेयला अब डायना से भिड़ंत

टोक्यो। कनाडा की लेयला फर्नांडीज ने पैन पैसिफिक ओपन सेमीफाइनल में कामिला राखीमोवा को हराकर इस साल के अपने तीसरे डब्ल्यूटीए फाइनल में जगह बनाई। फाइनल में उनका मुकाबला डायना श्नाइडर से होगा, जो मिया पोहानकोवा को हराकर खिताबी मुकाबले में पहुंची हैं। फर्नांडीज ने दोनों सेट में ब्रेक डाउन के बाद राखीमोवा को एक घंटे 54 मिनट तक चले मुकाबले में 7-5, 6-3 से हराया। तीसरे गेम में अपनी सर्विस गंवाने के बाद वह पहले सेट में 1-3 से पीछे चल रही थीं, लेकिन छठे गेम में उन्होंने इसे वापस हासिल करके स्कोर 3-3 से बराबर कर दिया। दोनों ने अपनी सर्विस बनाए रखी, इससे पहले कि कनाडाई खिलाड़ी ने 12वें गेम में निर्णायक ब्रेक लेकर पहला सेट 59 मिनट में 7-5 से जीत लिया। दूसरे सेट के पहले गेम में ही उन्होंने अपनी सर्विस गंवा दीं। उन्होंने चौथे गेम में उज्बेक खिलाड़ी की सर्विस तोड़कर 2-2 की बराबरी कर ली, फिर ब्रेक लेकर 5-3 की बढ़त बना ली और 49 मिनट के दूसरे सेट में होल्ड के साथ गेम खत्म किया।



न्यूजीलैंड 'ए' के खिलाफ मजबूत स्थिति में भारत 'ए'

एजेंसी ▶▶ क्राइस्टचर्च

कप्तान ध्रुव जुरेल के नाबाद 99 रन और देवदत्त पडिक्कल के 80 रन की मदद से भारत ए ने न्यूजीलैंड ए के खिलाफ चार दिवसीय मैच के पहले दिन शनिवार को 7 विकेट पर 291 रन बनाए। जुरेल 155 गेंद में 99 रन बनाकर और आकाश दीप 25 रन बनाकर बल्लेबाजी कर रहे हैं। दोनों अभी तक आठवें विकेट की साझेदारी में 69 रन जोड़ चुके हैं। लंच के समय भारत ए का स्कोर एक विकेट पर 87 रन था। यशस्वी जायसवाल को पहले ओवर की चौथी गेंद पर तेज गेंदबाज फ्रेजर शीट ने पगबाधा आउट किया। लंच के बाद पहले ओवर में साइ सुदर्शन (41) आउट हो गए, जिन्हें तेज गेंदबाज जेरोड मैकी ने विकेट के पीछे मिचेल हे के हाथों लपकवाया। पडिक्कल ने दूसरा छोर संभालकर 101 गेंद में अर्धशतक पूरा किया।



कॉमनवेल्थ कबड्डी चैंपियनशिप भारत को दोहरी कामयाबी

एजेंसी ▶▶ अहमदाबाद

भारत की पुरुष और महिला कबड्डी टीम ने शनिवार को पहली राष्ट्रमंडल कबड्डी चैंपियनशिप के फाइनल में शानदार जीत दर्ज कर खिताब पर कब्जा किया। पुरुष टीम ने फाइनल में श्रीलंका को 54-20 से हराया जबकि महिला टीम ने युगांडा को 35-15 से शिकस्त देकर स्वर्ण पदक जीता। भारत की दोनों टीमों ने पूरे टूर्नामेंट में अपना दबदबा बनाए रखा और अजेय रहते हुए चैंपियन बनने का गौरव हासिल किया। महिला फाइनल में भारत की ओर से साक्षी ने सबसे ज्यादा नौ रेड अंक जुटाए। अनु ने छह रेड अंक हासिल किए, जबकि कप्तान निधि शर्मा ने तीन बोनस सहित पांच अंक का योगदान दिया। रितु और सुमन ने रक्षण में शानदार प्रदर्शन करते हुए चार-चार टैकल अंक हासिल किए। भारतीय महिला टीम ने ने रेड से 20 और टैकल से 10 अंक जुटाए। इस दौरान टीम ने युगांडा को दो बार ऑलआउट किया।









मोटर साइकिल निर्माता ने पानी पर 25 मील बाइक चलाकर बनाया विश्व रिकॉर्ड

बीजिंग। एक समय पर लोग सपने देखा करते थे की कभी पानी पर गाड़ियां दौड़ेंगी। हालांकि, चीन के एक मोटरसाइकिल बनाने वाले व्यक्ति ने यह सच कर दिखाया है। यह कमाल मोटरसाइकिल निर्माता जेडएक्समोटो के संस्थापक झांग ज्यू ने किया है। उन्होंने सबसे लंबी दूरी तक पानी पर बाइक चलाने का नया विश्व रिकॉर्ड बना डाला है।

बाइक से पानी पर तय की कितनी दूरी?

गत 25 अक्टूबर को हुनान प्रांत स्थित हुइहुआ के मायांग मियाओ स्वायत्त काउंटी में यह रिकॉर्ड स्थापित किया गया। झांग ने चेन नदी पर मॉडिफाइड एमएक्स 450 नाम की मोटरसाइकिल का इस्तेमाल करके 25.3 मील तक की सवारी की। इस स्टंट के लिए उन्हें एक मॉडिफाइड मोटरसाइकिल से खुले पानी पर तय की गई सबसे लंबी दूरी के विश्व रिकॉर्ड का खिताब दिया गया।



रिकॉर्ड के लिए बाइक में किए खास बदलाव

झांग ने पानी पर चलाने के लिए अपनी मोटरसाइकिल में खास तरह के बदलाव किए थे। उन्होंने उसमें एक एम्फीबियस स्की जोड़ी थी, जिसकी मदद से इस वाहन को जमीन और पानी, दोनों पर चलाया जा सकता है। बाइक ने पानी को पीछे की ओर धकेलने के लिए अपने पिछले टायर का इस्तेमाल किया, जिससे वह पानी पर आगे की दिशा में बढ़ने लगी।

बदलावों ने आसान बनाया रिकॉर्ड प्रयास

झांग ने पानी पर बाइक चलाने का सपना पहली बार 2009 में देखा था और तभी से वह इसके लिए प्रयास कर रहे थे। उन्होंने अपनी बाइक में एक बड़ा ईंधन टैंक भी लगाया था और अतिरिक्त वाटरप्रूफिंग भी की थी। इन बदलावों का मकसद लंबी दूरी की चुनौती पूरी करने में मदद करना था, जिसमें एक ही दिशा में बिना रुके बाइक चलाने के बजाय कई बार उसे आगे-पीछे दौड़ना शामिल था।

कबाड़ी से खरीदी ओलंपिक की दुर्लभ मशाल एक करोड़ रुपए में हुई नीलाम

नई दिल्ली। कई बार हम सस्ते में जिन चीजों को खरीद लेते हैं, उनकी असल कीमत करोड़ों में हो सकती है। ऐसा ही कुछ स्वीडन की एक महिला के साथ हुआ, जिनके हाथ कबाड़ी बाजार में खजाना लग गया। उन्होंने इस बाजार से एक मशाल खरीदी थी, जो 1956 के ओलंपिक की एक बेहद दुर्लभ मशाल निकली। उन्होंने इसे नीलाम किया, जिसमें इसकी कीमत 1.31 करोड़ रुपये से भी ज्यादा लगी।



सस्ते में खरीदी थी यह दुर्लभ मशाल : इस महिला ने एक दिन कबाड़ी बाजार में घूमते हुए बिना सोचे सस्ते दाम पर मशाल को खरीद लिया था। हालांकि, उन्हें बाद में पता चला कि यह कितनी कीमती है। 41 सेंटीमीटर लंबी एल्युमीनियम से बनी इस मशाल का वजन लगभग आधा किलोग्राम है। यह उन मशालों के 10 से भी कम नमूनों में से एक है, जो आज भी मौजूद हैं। 1956 के ओलंपिक खेलों की घुड़सवारी प्रतियोगिताओं के लिए इसे डिजाइन किया गया था।

खेलों के समय नहीं हुआ इसका इस्तेमाल

हालांकि, इस दुर्लभ मशाल को कभी इस्तेमाल ही नहीं किया गया था। इसके चलते ही इसे बाद में एक दीवार वाली मशाल में बदल दिया गया था और यह ऐसे बाजार में जा पहुंची थी। नीलामीघर ने पहले इसकी कीमत का अंदाजा कम आंका था। उन्हें उम्मीद थी कि यह मशाल 2 लाख रुपये तक बिकेगी। हालांकि, उस वक्त सभी के होश उड़ गए, जब इसकी कीमत एक करोड़ रुपये से भी ज्यादा लगी।

मिर्च और हल्दी से बनाई सबसे बड़ी मसाला पेंटिंग, गिनीज में रिकॉर्ड दर्ज

नई दिल्ली। कर्नाटक में रहने वाले 29 वर्षीय अमर काले नामक व्यक्ति ने 2 मसालों मिर्च पाउडर व हल्दी से दुनिया की सबसे बड़ी मसाला पेंटिंग बनाकर विश्व रिकार्ड अपने नाम कर लिया है। अमर की यह शानदार पेंटिंग 175.82 वर्ग मीटर (1892.5 वर्ग फुट) में फैली है, जो लगभग एक टेनिस कोर्ड के दो-तिहाई आकार के बराबर है। उन्होंने यह पेंटिंग इसी साल 27 जनवरी को भारत के राज्य कर्नाटक के शहर धारवाड़ में तैयार की। अमर की यह पेंटिंग गिनीज बुक में अपना नाम भी दर्ज करवा लिया है।



अमर ने कहा, यह पेंटिंग कर्नाटक की समृद्ध संस्कृति, विरासत, कला और वास्तुकला को दुनिया के सामने पेश करने की दिशा में मेरा एक छोटा सा योगदान था। अमर ने कर्नाटक की रूपरेखा बनाई, जिसमें मशहूर 'हम्पी रथ' को दर्शाया गया है। उन्होंने आगे कहा कि कर्नाटक को मसालों के लिए जाना जाता है इसलिए उन्होंने रसोई के मसालों को अपने कलात्मक माध्यम के रूप में चुना।

इससे पहले भी अमर ने बनाए हैं रिकॉर्ड्स

अमर ने पहली बार साल 2021 में गिनीज बुक में अपना नाम दर्ज कराया था, जब उन्होंने एक मिनट में 98 हाथ से निशान बनाकर विश्व रिकॉर्ड बनाया था, लेकिन उनके बाद भारत के ही दिनेश गुप्ता नाम के व्यक्ति ने 99 निशान बनाकर इस रिकॉर्ड को तोड़ दिया। हालांकि, कुछ समय बाद अमर ने मुंह से बनाई गई सबसे बड़ी पेंटिंग का रिकॉर्ड अपने नाम कर लिया।





Symbol of Trust
at ®
Since 1957

पुष्य नक्षत्र

रविवार, 1 नवम्बर 2026

शुभ नक्षत्र का स्वर्णिम संयोग,
सात दशकों के विश्वास के संग

7 दशकों की स्वर्णिम विरासत.

AT ज्वेलर्स केवल एक प्रतिष्ठान नहीं, बल्कि पीढ़ियों से संजोई गई शुद्धता, उत्कृष्ट कारीगरी और अटूट विश्वास की विरासत है। हमारे अपने कारखाने में निर्मित हर आभूषण बेमिसाल शिल्पकला, बारीक नक्काशी और प्रमाणित शुद्धता का अद्वितीय संगम है।
यहाँ हर डिज़ाइन केवल गढ़ा नहीं जाता, बल्कि पीढ़ियों की अनमोल विरासत बनने के लिए सँवारा जाता है।
कीमतों में पूरी पारदर्शिता के साथ हमारे यहाँ नैचुरल हीरों उपलब्ध है।

शुभ खरीदारी का शुभ अवसर
समृद्धि के हर कदम पर
at सदैव आपके साथ

एक्सक्लूसिव वेडिंग ज्वेलरी | दुर्लभ रत्नों को समेटे कुंदन ज्वेलरी | अद्भुत कलाकारी से सजी डायमंड ज्वेलरी | राजसी वैभव की परिभाषा पोलकी ज्वेलरी | प्रकृति का रंगीन संसार राशि रत्न | आकर्षक चाँदी के आभूषण | चांदी के बर्तन और मूर्तियां

An ISO 9001:2015 Company
अनोपचंद तिलोकचंद
ज्वेलर्स प्रा.लि.

AT पैलेस, सिटी कोतवाली, रायपुर
94255-62811, 0771-2225363

• रायपुर • बिलासपुर • कोरबा

Scan QR for Location
FOLLOW US ON atjewels.in

HALLMARKED GOLD BIS | IGI | VALET PARKING AVAILABLE

सोना अब सिर्फ एक गहना नहीं, एक समझदारी भरा निवेश है, हम लाएं है 2 बेहतरीन सेविंग्स स्कीम्स
GOLD CLUB DIAMOND CLUB

सोने - चांदी के सिक्के

सर्टिफाइड असली राशि रत्न एवं उपरत्न
CERTIFIED GEMSTONES

• NO EXTRA CHARGES ON CARD PAYMENTS• ALL PAYMENT MODES ACCEPTED• FREE JEWELLERY INSURANCE



हरिभूमि कम्यूनिकेशन्स प्राइवेट लिमिटेड के लिए मुद्रक एवं प्रकाशक अनिल कुमार द्वारा हरिभूमि पब्लिकेशन्स, टिकरापारा, धमतरी रोड, रायपुर (छत्तीसगढ़)-492001 से मुद्रित एवं हरिभूमि काम्प्लेक्स, टिकरापारा, धमतरी रोड, रायपुर (छत्तीसगढ़)-492001 से प्रकाशित। प्रधान संपादक : डॉ. हिमांशु द्विवेदी, स्थानीय संपादक धनंजय वर्मा, संपादक (समन्वय) ब्रह्मवीर सिंह। RNI No. CHHHIN/2002/07457, फोन : 0771-4242222, e-mail:raipur@haribhoomi.com